



Comunità Montana "Vallo di Diano"

Viale Certosa - PADULA (SA)

COMUNITA' MONTANA VALLO DI DIANO - PADULA

Prot. N. 97 del 09/01/2007

Dest: COMUNE DI SALA CONSILINA Sala Consilina; ;
Fascicolo:



PROGETTO GENERALE PROGETTO GENERALE DEFINITIVO

CITTA' DI SALA CONSILINA Provincia di Salerno
16 GEN 2007
000743
Prot. N.
Cat.Cl.Fasc.

OGGETTO:

RIFUGIO COMPENSORIALE PER CANI RANDAGI

Nel Comune di SALA CONSILINA (SA) alla località Marrone
Al foglio n°17 particelle n°246,247 e 248

TAV,
n°

9

PIANO PARTICELLARE DI ESPROPRIO

- Elaborato Grafico
- Elaborato Analitico

COMUNE DI SALA CONSILINA

PROVINCIA DI SALERNO

Prot. N. 743/07

15 APR. 2009

Permesso di Costruire N. 67/2009

VISTO: Si appone con richiamo e riferimento al permesso di cui al numero e data.

VALLO DI DIANO

IL PROGETTISTA
Il Responsabile Dell'Area Tecnico - Urbanistica
Ing. Michele RIENZO

IL DIRIGENTE DELL'AREA TECNICA
Ing. Mario DE NIGRIS

CONSULENTE
Medico Veterinario
Dott. Gaetano FERRARI

TECNICI COLLABORATORI
geom. Giuseppe MARMO
geom. Felice PETRARCA



Data:



COMUNITA' MONTANA "VALLO DI DIANO"

Servizio Tecnico e Urbanistico – Area P.O.

84034 PADULA (SA) Viale Certosa

Tel.0975 577111 · Fax 0975 577240

Sito Internet: www.montvaldiano.it

Cod.Fisc. 830020

ELENCO DITTE e RELATIVA INDENNITA'

TABELLA CALCOLO INDENNITA'

N° Ord.	DITTA	Data di Nascita	Luogo residenza	Partita	Foglio	Part.lla	Superf. Totale ha are ca	Superf. Occupata ha are ca	Qualità	Indennità al mq. in EURO	Indennità da liquidare semplice	Indennità da liquidare Triplicata CC.DD.
1	DE ROSA Paolina	/	Sala Consilina	5-836	17	239	00,30,48	30,48	Seminativo	1,03	3.139,44	9.418,32
2	SPOLZINO Domenica	01/09/1918	Sala Consilina	5.863	17	246	00,34,32	34,32	Seminativo	1,03	3.534,96	10.604,88
	"	"	"	"	"	247	00,34,07	34,07	Seminativo	1,03	3.509,21	10.527,63
3	SANTARSIERE Andrea	19/05/1923	Sala Consilina	9.702	17	248	00,35,16	35,16	Seminativo	1,03	3.621,48	10.864,44

TOTALE INDENNITA' EURO 41.415,27

Visura per immobile

Situazione degli atti informatizzati al 30/10/2003

Data : 30/10/2003 - Ora : 16:31:36

Visura n. : 564283 Pag : 1 Fine

Dati della richiesta	Catasto Terreni Comune di SALA CONSILINA (SA) (Codice : H683) (Provincia di SALERNO) Foglio: 17 Particella: 239
----------------------	---

IMMOBILE

N.	DATI IDENTIFICATIVI		DATI DI CLASSAMENTO					DATI DERIVANTI DA					
	Foglio	Particella	Sub.	Porz.	Qualità	Classe	Superficie ha		are	ca	Deduz.	Reddito	
1	17	239		-	SEMINATIVO	3	30	48	-		Euro 24,4 L. 47. 244	Euro 22,04 L. 42. 672	Impianto meccanografico del 30/06/1973
Partita		5836											

INTESTATO

N.	DATI ANAGRAFICI	CODICE FISCALE	DIRITTI E ONERI REALI
1	TAVASSI CLOTILDE; FU GARTANO Impianto meccanografico del 30/06/1973	-	Proprieta' per 1000/1000
DATI DERIVANTI DA			

Righe utili ai fini della liquidazione n. 16

Visura per partita

Situazione degli atti informatizzati al 30/10/2003

Dati della richiesta	Catasto Terreni Comune di SALA CONSILINA (SA) (Codice : H683) (Provincia di SALERNO) Partita: 5863 Limitata al foglio: 17
----------------------	---

INTESTATI

N.		DATI ANAGRAFICI		CODICE FISCALE	DIRITTI E ONERI REALI
1	SANTARSIERE DONATO; DI BIAGIO				Comproprietario
2	SPOLZINO DOMENICA, nata a SALA CONSILINA il 01/09/1918			SPLDNC18P41H683E	Comproprietario

IMMOBILI

N.	DATI IDENTIFICATIVI		Porz.	Qualità	Classe	DATI DI CLASSAMENTO			DATI DERIVANTI DA
	Foglio	Particella				Sub.	Superficie ha are ca	Deduz.	
1	17	246	-	SEMINATIVO	3	34	32	-	Euro 27,47 L. 53. 196 Euro 24,81 L. 48. 048 Impianto meccanografico del 30/06/1973

N.	DATI IDENTIFICATIVI		Porz.	Qualità	Classe	DATI DI CLASSAMENTO			DATI DERIVANTI DA
	Foglio	Particella				Sub.	Superficie ha are ca	Deduz.	
2	17	247	-	SEMINATIVO	3	34	07	-	Euro 27,27 L. 52. 809 Euro 24,63 L. 47. 698 Impianto meccanografico del 30/06/1973

TOTALI PARTITA

Intestati	2	Superficie	0. 68.39
Particelle	2	Subalterni	0
Redd. Dominicale	Euro 54, 74 - L. 106. 005	Redd. Agrario	Euro 49, 44 - L. 95. 746

Visura per immobile Situazione degli atti informatizzati al 30/10/2003

Dati della richiesta	Catasto Terreni Comune di SALA CONSILINA (SA) (Codice : H683) (Provincia di SALERNO) Foglio: 17 Particella: 248
----------------------	---

IMMOBILE

N.	DATI IDENTIFICATIVI			DATI DI CLASSAMENTO					DATI DERIVANTI DA	
	Foglio	Particella	Sub.	Porz.	Qualità	Classe	Superficie ha are ca	Deduz.		Reddito
1	17	248		-	SEMINATIVO	3	35 16	-	Euro 28,15 Dominicale Euro 25,42 Agrario L. 54.498 L. 49.224	Impianto meccanografico del 30/06/1973
Partita				9702						

INTESTATO

N.	DATI ANAGRAFICI	CODICE FISCALE	DIRITTI E ONERI REALI
1	SANTARSIERE ANDREA, nato in BRASILE il 19/05/1923	SNTNDR23E19Z602E	Proprieta` per 1000/1000
DATI DERIVANTI DA		Impianto meccanografico del 30/06/1973	

Righe utili ai fini della liquidazione n. 16

STRALCIO PLANIMETRICO

Rapp. 1: 2.000

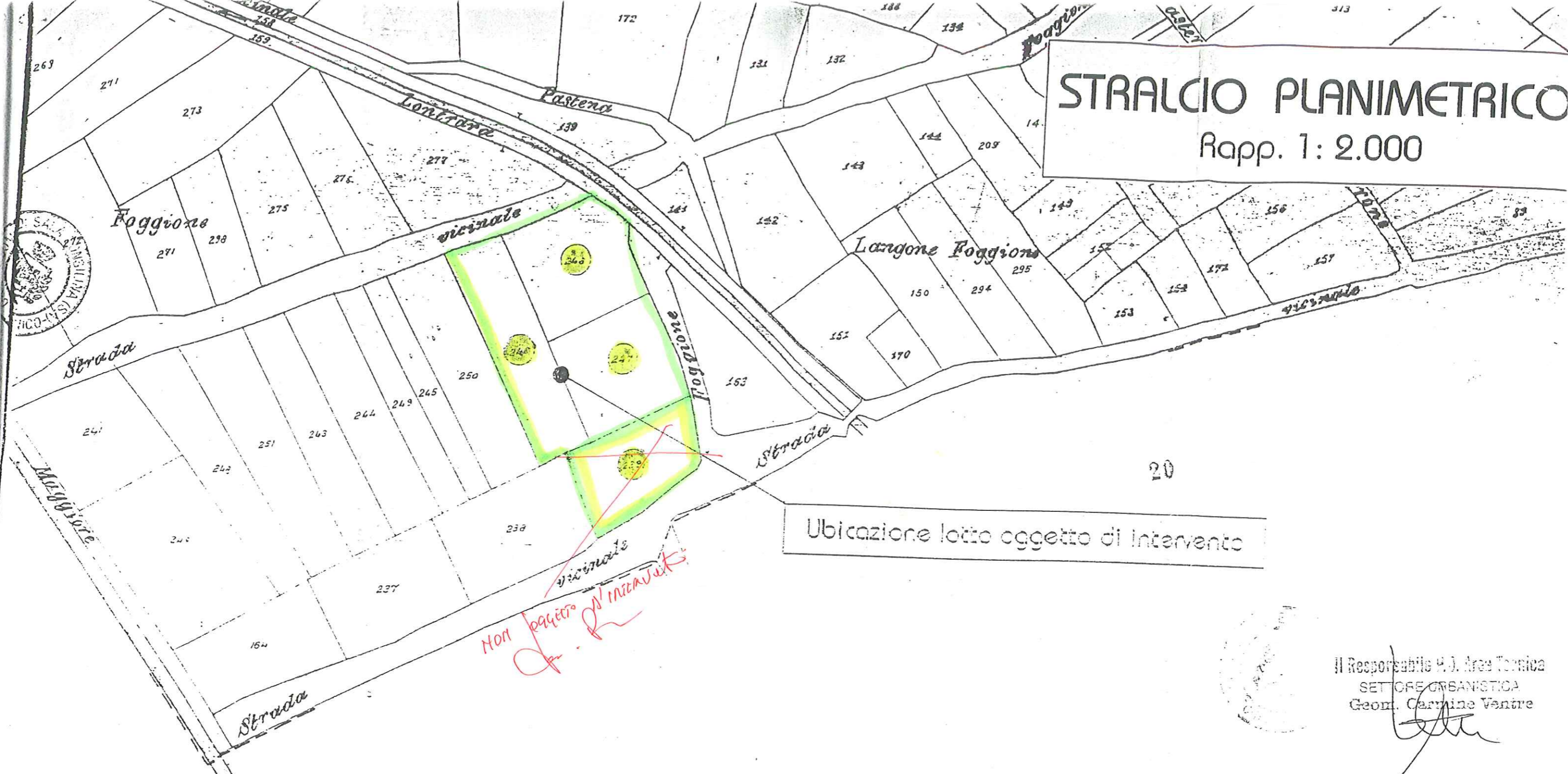

Ubicazione lotto oggetto di intervento

Non pagato di interventi
[Signature]

Il Responsabile M. J. Area Tecnica
SETTORE ORGANISTICA
Geom. Carmine Ventre

[Signature]

Comune di SALA CONSILINA (SA)

Foglio n°17 part. Ille n° 239, 246, 247 e 248
alla località "foggione"

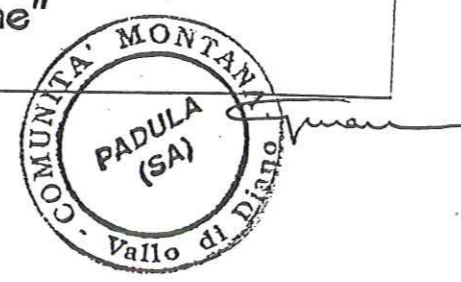



COMUNITA' MONTANA "VALLO DI DIANO"

Servizio Tecnico e Urbanistico – Area P.O.

84034 PADULA (SA) Viale Certosa

Tel.0975 577111 · Fax 0975 577240

Sito Internet: www.montvaldiano.it

Cod.Fisc. 830020

VALORI AGRICOLI MEDI PER TIPO DI COLTURA DEI TERRENI COMPRESI NELLE SINGOLE REGIONI AGRARIE DELLA PROVINCIA DI SALERNO – Regione n° 9

(Pubblicato sul bollettino delle Regione Campania n° 22 del 05/05/1997)

GIUNTA REGIONALE - Assessorato ai Lavori Pubblici - Elencazione delle Regioni Agrarie della provincia di Salerno e dei Comuni facenti parte di esse, con allegata tabella dei valori agricoli medi dei terreni relativi all'anno 1996.

MONTAGNA INTERNA

Regione Agraria n. 1: Versante meridionale dei Picentini.

Acerno, Giffoni sei Casali, Giffoni Valle Piana.

Regione Agraria n. 2: Montagna tra Alto Sele e Platano.

Castelnuovo di Conza, Colliano, Laviano, Ricigliano, San Gregorio Magno, Santomenna, Valva.

Regione Agraria n. 3: Monte Alburno.

Castelcivita, Corleto Monforte, Cutati, Petina, Sant'Angelo Fasanello.

Regione Agraria n. 4: Alto Calore.

Campora, Laurino, Monte San Giacomo, Piaggine, Sacco, Valle dell'Angelo.

Regione Agraria n. 5: Alto Mingardo e Alto Busentino.

Cannalonga, Casaletto Spartano, Caselle in Pittari, Cuccaro Vetere, Futani, Laurito, Montano Antilia, Novi Velia, Rofrano, Sanza, Tortorella.

COLLINA INTERNA

Regione Agraria n. 6: Colline orientali dei Picentini. Baronissi, Bracigliano, Calvanico, Castiglione del Genovesi, Fisciano, Mercato S. Severino, San Cipriano Picentino, San Mango Piemonte, Siano.

Regione Agraria n. 7: Medio Sele.

Albanella, Altavilla Silentina, Auletta, Buccino, Caggiano, Campagna, Controne, Contursi, Montecorvino Pugliano, Montecorvino Rovella, Olevano sul Tusciano, Oliveto Citra, Palomonte, Pertosa, Postiglione, Romagnano al Monte, Saivittelle, Sicignano degli Alburni.

Regione Agraria n. 8: Medio Calore.

Aquara, Bellosguardo, Castel San Lorenzo, Cicerale, Felitto, Giungano, Magliano Vetere, Monteforte Cilento, Roccadaspide, Roscigno, Trentinara.

Regione Agraria n. 9: Colline del Vallo di Diano. Atena Lucana, Buonabitacolo, Casalbuono, Montecastro sulla Marcellana, Padula, Polla, Sala Consilina, San Pietro al Tanagro, San Rufo, Sant'Arsenio, Sassano, Teggiano.

Regione Agraria n. 10: Colline del Cilento occidentale.

Laureana Cilento, Lustra, Ogliastro Cilento, Omignano, Perdifumo, Prignano Cilento, Rutino, Sessa Cilento, Stella Cilento, Torchiara.

Regione Agraria n. 11: Colline del Cilento orientale.

Castelnuovo Cilento, Ceraso, Gioi, Moio della Civitella, Orria, Perito, Salento, Stio, Valle della Lucania.

Regione Agraria n. 12: Colline del Bussento

Alfano, Celle di Bulgheria, Morigerati, Roccapignone, Torre Orsaia.

COLLINA LITORANEA

Regione Agraria n. 13: Colline litoranee di Salerno.

Amalfi, Atrani, Cava de' Tirreni, Cetara, Coma dei Marini, Corbara, Furore, Maiori, Minori, Nocera Superiore, Pellezzano, Positano, Praiano, Ravello, Salerno, Scala, Tramonti, Vietri sul Mare.

Regione Agraria n. 14: Colline litoranee del Cilento.

Agropoli, Ascea, Casal Velino, Castellabate, Centola, Montecorice, Pisciotta, Pollica, San Mauro Cilento, San Mauro la Bruca, Serramezzana.

Regione Agraria n. 15: Colline litoranee del Golfo di Policastro.

Camerota, Ispani, San Giovanni a Piro, Santa Marina, Sapri, Torraca, Vibonati.

PLANURA

Regione Agraria n. 16: Agro Nocerino.

Angri, Castel San Giorgio, Nocera Inferiore, Pagani, Roccapiemonte, San Marzano sul Sarno, Sant'Egidio dei Monte Albino, San Valentino Torio, Sarno, Scafati.

Regione Agraria n. 17: Piana del Sele.

Battipaglia, Capaccio, Eboli, Pontecagnano Faiano, Serre.

**COMMISSIONE PROVINCIALE ESPROPRI DI SALERNO - QUADRO D'INSIEME DEI VALORI AGRICOLI MEDI
PER TIPO DI COLTURA DEI TERRENI COMPRESI NELLE SINGOLE REGIONI AGRARIE DELLA PROVINCIA DI SALERNO**
(Legge 22-10-1971 n. 865 art. 16, 1° e 2° comma)

Tipi di coltura	Reg. Agr. n. 1	Reg. Agr. n. 2	Reg. Agr. n. 3	Reg. Agr. n. 4	Reg. Agr. n. 5	Reg. Agr. n. 6	Reg. Agr. n. 7	Reg. Agr. n. 8	Reg. Agr. n. 9	Reg. Agr. n. 10	Reg. Agr. n. 11	Reg. Agr. n. 12	Reg. Agr. n. 13	Reg. Agr. n. 14	Reg. Agr. n. 15	Reg. Agr. n. 16	Reg. Agr. n. 17
Semilivido	8.650.000	8.250.000	6.100.000	5.600.000	85.500.000	20.000.000	7.500.000	20.000.000	10.100.000	10.600.000	7.050.000	31.500.000	13.150.000	11.100.000	46.000.000	21.000.000	
Semilivido inipso	29.000.000	22.500.000	21.000.000	21.500.000	22.500.000	34.000.000	21.500.000	24.500.000	21.500.000	26.000.000	22.500.000	101.000.000	31.500.000	29.000.000	144.000.000	71.000.000	
Semilivido ubertoso	20.500.000	10.600.000	9.900.000	9.100.000	8.050.000	16.500.000	16.500.000	9.700.000	11.600.000	11.600.000	9.500.000	31.000.000	16.000.000	15.500.000	63.000.000	21.500.000	
Semilivido in. ub.	39.500.000	25.500.000	21.500.000	24.500.000	22.000.000	72.000.000	34.500.000	28.000.000	31.000.000	31.000.000	24.500.000	91.000.000	31.500.000	31.000.000	91.000.000	51.000.000	
Fruttico	31.000.000	19.500.000	18.000.000	19.500.000	20.500.000	31.000.000	45.000.000	22.500.000	29.500.000	29.500.000	20.000.000	81.000.000	21.500.000	21.000.000	90.000.000	56.000.000	
Uberta	38.000.000	21.000.000	21.500.000	21.500.000	24.000.000	27.000.000	27.000.000	21.500.000	27.000.000	27.500.000	24.000.000	31.000.000	31.000.000	26.500.000	34.000.000	31.000.000	
Agrumata	61.000.000	-	-	-	-	66.000.000	42.500.000	30.000.000	40.000.000	56.000.000	-	135.000.000	31.000.000	39.500.000	105.000.000	76.000.000	
Querceto	3.300.000	5.100.000	4.550.000	5.600.000	4.000.000	9.700.000	8.050.000	5.700.000	4.950.000	6.300.000	3.500.000	8.650.000	4.200.000	4.150.000	-	7.450.000	
Pascolo	3.300.000	2.900.000	3.200.000	2.450.000	3.100.000	4.000.000	4.200.000	2.900.000	3.200.000	3.300.000	3.200.000	4.550.000	3.400.000	4.350.000	-	5.500.000	
Pascolo ubertoso	4.550.000	3.400.000	3.900.000	3.600.000	3.700.000	4.200.000	5.200.000	3.100.000	3.300.000	3.700.000	3.400.000	-	3.900.000	4.150.000	-	8.650.000	
Pascolo respinguto	2.800.000	2.450.000	2.250.000	2.250.000	2.900.000	3.500.000	3.500.000	2.250.000	2.600.000	2.900.000	3.000.000	3.600.000	2.800.000	3.500.000	-	5.500.000	
Prato	7.250.000	6.550.000	7.050.000	6.150.000	6.000.000	10.600.000	14.650.000	-	-	8.450.000	-	-	7.450.000	-	31.000.000	20.000.000	
Cultivato da frutto	15.500.000	9.800.000	8.650.000	10.600.000	8.650.000	19.000.000	15.500.000	11.600.000	9.100.000	11.150.000	10.100.000	13.650.000	10.600.000	15.000.000	11.150.000	-	
Incubo produttivo	2.250.000	2.250.000	2.150.000	2.150.000	2.050.000	2.350.000	2.150.000	2.150.000	2.350.000	2.250.000	2.050.000	2.900.000	2.750.000	2.250.000	2.450.000	2.150.000	
Basso alto fusto	8.450.000	7.350.000	7.650.000	8.050.000	6.850.000	-	7.150.000	7.150.000	4.950.000	4.950.000	3.500.000	6.200.000	4.850.000	3.700.000	4.000.000	4.100.000	
Bassa rebeca	4.550.000	4.200.000	3.300.000	3.600.000	3.300.000	7.150.000	4.950.000	4.100.000	4.950.000	4.750.000	3.500.000	6.200.000	4.850.000	3.700.000	4.000.000	7.950.000	
Vigneto	-	16.000.000	17.000.000	14.500.000	17.000.000	31.000.000	21.500.000	21.500.000	21.500.000	26.500.000	21.000.000	55.000.000	21.000.000	26.500.000	45.500.000	41.000.000	
Uberta inipso	-	17.000.000	19.000.000	22.500.000	20.000.000	-	14.000.000	23.000.000	25.000.000	26.500.000	21.000.000	21.000.000	21.000.000	26.500.000	45.500.000	41.000.000	
Olio inipso	-	51.000.000	-	-	20.000.000	118.000.000	67.000.000	49.000.000	51.000.000	66.000.000	-	111.000.000	61.000.000	21.000.000	161.000.000	31.500.000	
Fidejuss	-	-	-	-	-	-	-	10.100.000	13.650.000	9.200.000	-	-	17.500.000	-	-	-	
Uberta fidejuss	-	-	-	-	-	107.000.000	-	8.450.000	18.500.000	16.500.000	-	-	29.000.000	-	-	-	
Olio	-	-	-	-	-	-	-	-	35.000.000	-	-	-	29.000.000	-	-	-	
Carubeto	-	-	-	-	-	-	-	-	-	-	-	-	-	-	-	-	
Prato arboreo	-	-	-	6.750.000	-	-	-	-	12.100.000	-	-	-	11.650.000	-	117.000.000	-	
Incubo inipso	71.000.000	-	-	-	-	-	-	-	-	-	-	-	-	-	104.000.000	-	
Fruttico inipso	66.000.000	-	-	-	-	33.000.000	59.000.000	-	-	-	-	-	-	-	162.000.000	-	
Incubo inipso	-	-	-	-	-	-	-	-	-	-	-	-	-	-	71.000.000	-	
Prato inipso	-	-	-	-	-	-	-	-	-	-	-	-	-	-	-	-	
Sen. in. a coltura polverosa specializzate	-	-	-	-	-	-	-	-	-	-	-	-	-	-	-	-	
Fruttico	-	-	-	-	-	-	-	-	-	-	-	-	-	-	115.000.000	47.000.000	

N.B. I valori sono riferiti all'anno 1996 ai sensi del 2° comma dell'art. 16 e validi per l'anno 1997.
* L'asterisco indica la coltura più redditizia tra quelle della Reg. Agraria che coprono una superficie superiore al 5% (cinque per cento) della estensione coltivata.