

STUDIO TECNICO

Bruno Giuseppe
Architetto

Via G. Matteotti, 258 - 84036 Sala Consilina (Sa); tel./fax.: 0975 520376; e-mail: gisbruno@virgilio.it

Comune

COMUNITA' MONTANA VALLO DI DIANO - PADUL

Prot. N. 6268 del 09/11/2009

Mitt. BRUNO GIUSEPPE VIA STAZIONE, 28 SALA
Fascicolo:

SALA CONSILINA

Provincia di Salerno



Oggetto

RIFUGIO COMPRENSORIALE PER CANI RANDAGI
sito alla localita' Marrone e distinto in C.T. al Foglio 17, Partt. 246, 247 e 248

PROGETTO ESECUTIVO - 1° Stralcio
Proposta Variazioni Corpo 1

Data

Ottobre 2009

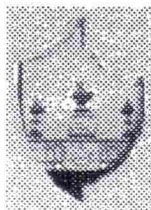

Committente

Comunità Montana
Vallo di Diano

Elaborato n°:

01

Scala

1:100

CORPO 1

PIANTE E PROSPETTI

Il R.U.P.	Il Tecnico	La D.L.	L'Impresa
Ing. Michele RIENZO	Arch. Giuseppe BRUNO 		

CORPO 1

(Struttura ricettiva sanitaria)

PIANO TERRA

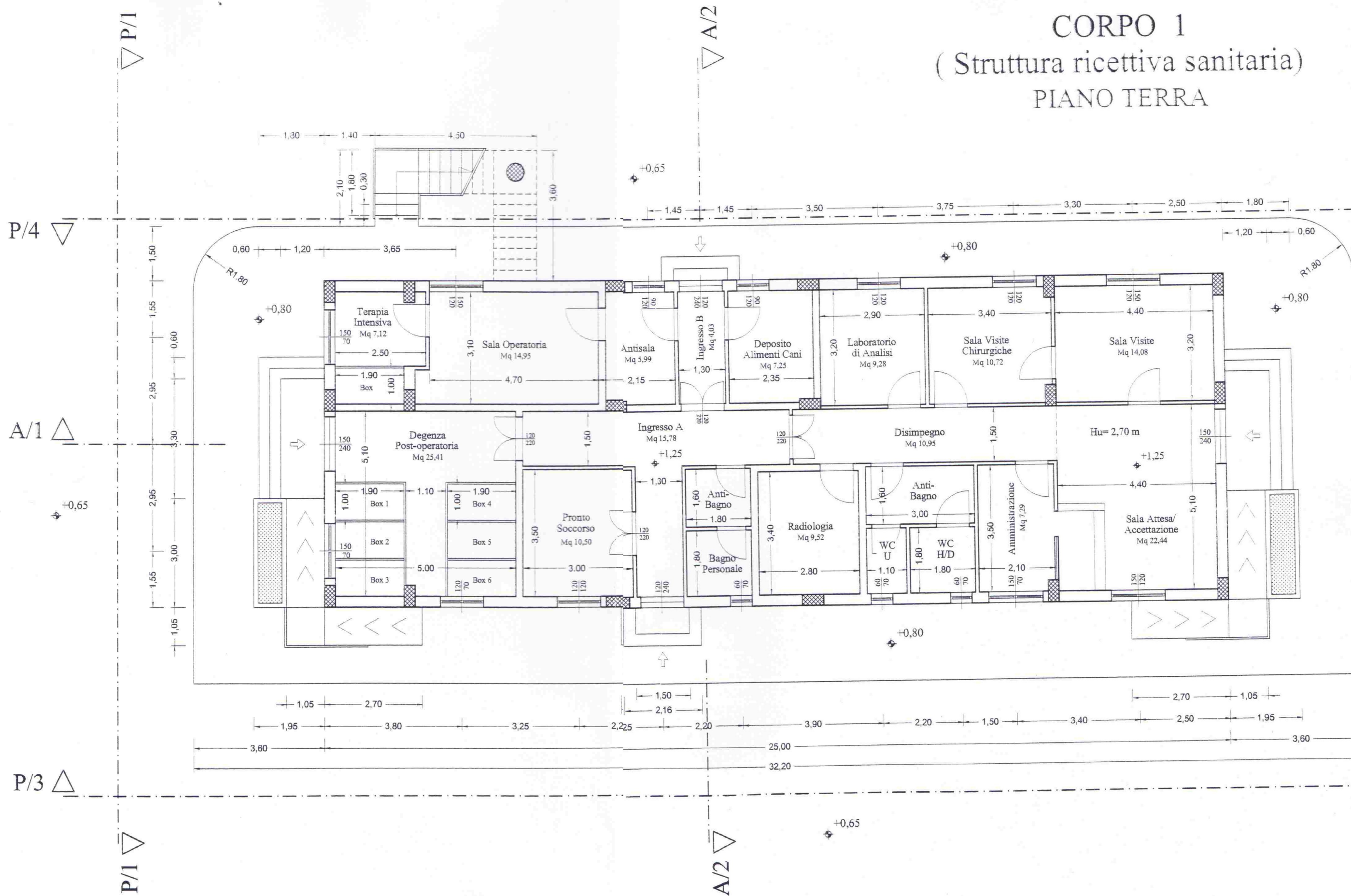

CORPO 1
(Struttura ricettiva sanitaria)
PIANTA 1° PIANO

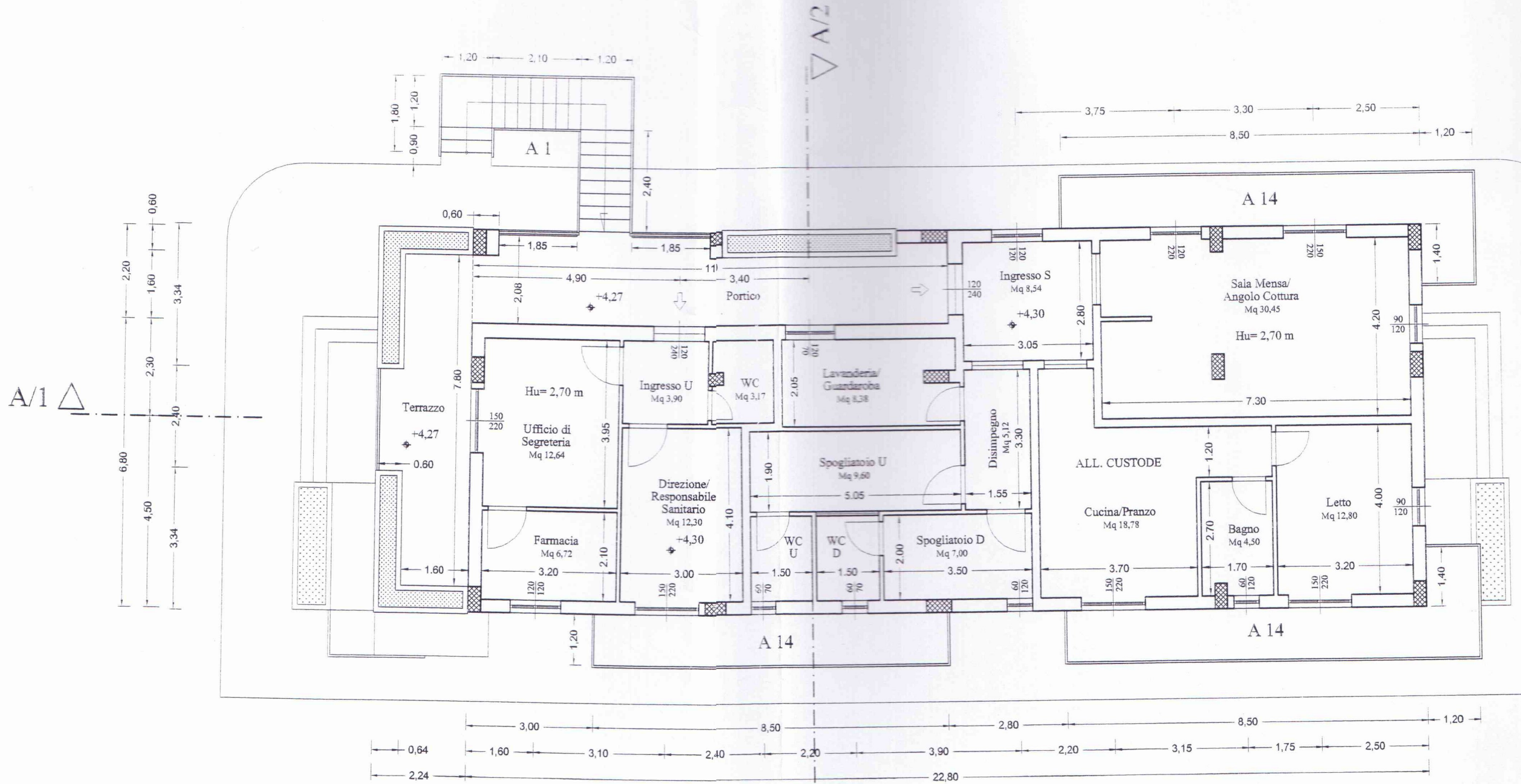

Il presente progetto n.° del piano terra che del 1° piano ~~è~~ è stato alle opere di divisione dei locali e loro destinazione, è idoneo. Resta inteso che per le realizzazioni di un edificio destinato a clinica sono necessari i seguenti interventi:

- 1) NOCCHE/AREA di prima accoglienza
- 2) Locali separati per ricovero di animali con annessi trasimibili.

 Polizia Sanitaria
 Distretto Operativa Veterinaria

Pelle R., 30/11/2009