

PIANTA PIANO TERRA

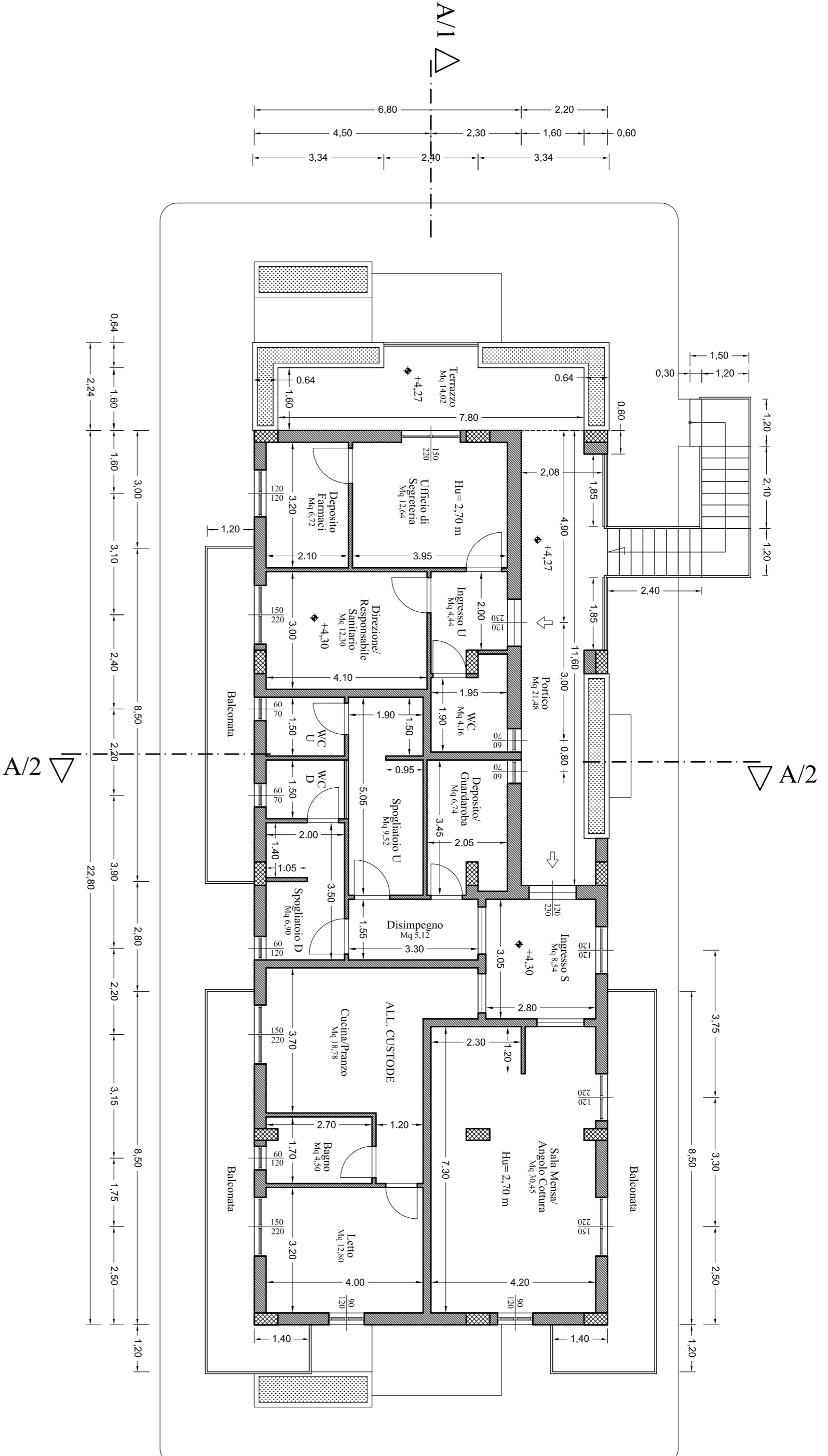

PIANTA 1° PIANO

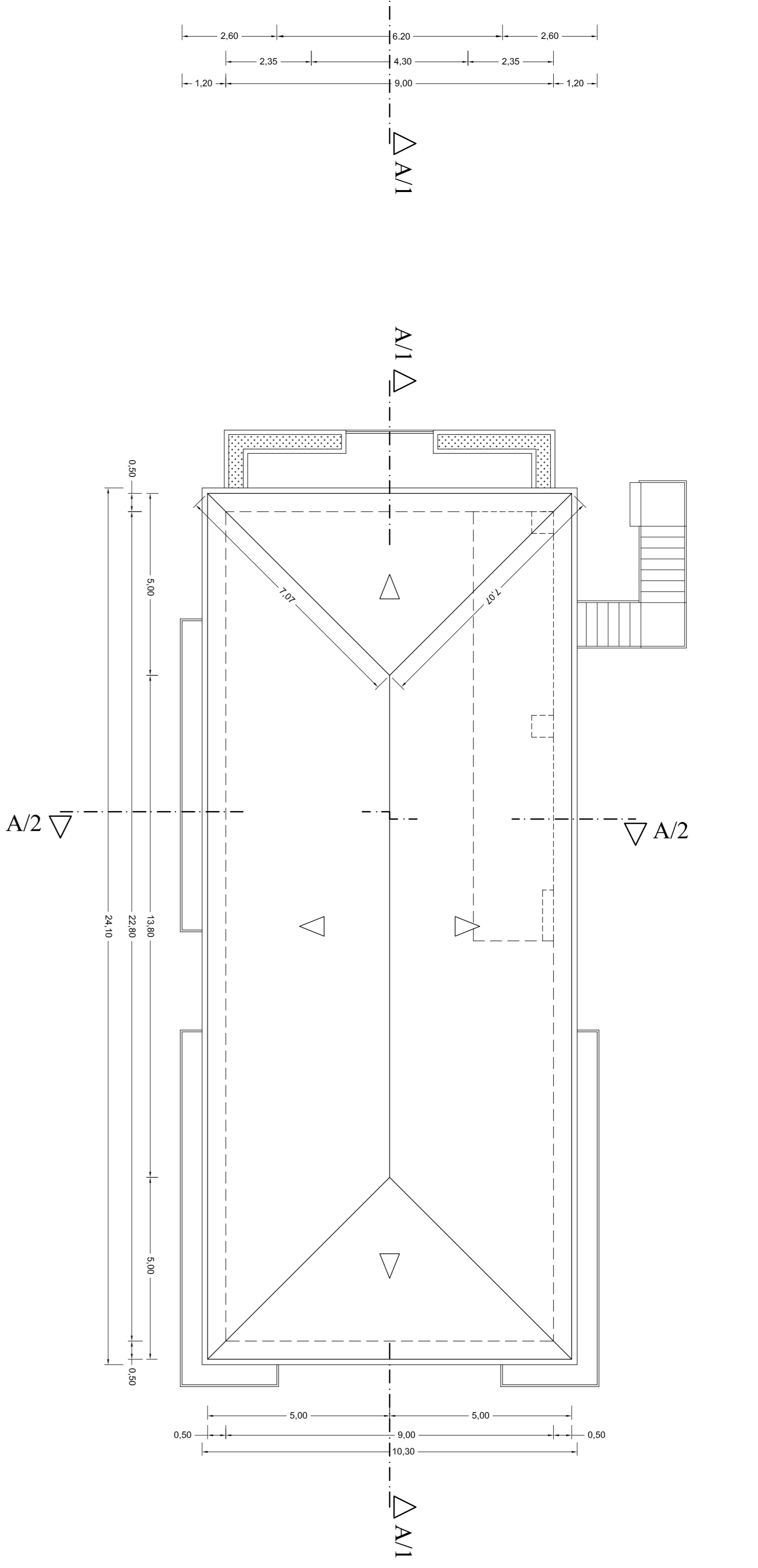

PIANTA COPERTURE

STUDIO TECNICO
Bruno Giuseppe
 Architetto

Via G. Matteotti, 258 - 84035 Sala Consilina (SA)
 tel/fax: +0975/520376; e-mail: gbs@studiovgiulio.it

Comune
SALA CONSILINA
 Provincia di Salerno

Oggetto
RIFUGIO COMPENSATORIALE PER CANI RANDAGI
 sito alla località Marone e distretto in C.T. al Foglio 17, Part. 246, 247 e 248
"OPERE di 1° STRALCIO: Corpo 1 e Recinzione Area Esterna"

SC.I.A. di ASSESTAMENTO
 (art. 12 - c. 2 del art. 23 del D.Lgs. n. 488/1999 e s.m.i. art. 99 - c. 2 del D.Lgs. n. 267/1998) con omologazione dell'art. 4 - c. 4 del L. n. 152/2000
 delle variazioni non sostanziali realizzate per le Opere di 1° Stralcio
 relativamente al Permesso di Costruire n°4572009 del 15/04/2009

Data
 Marzo 2011

Comittente
 Comunità Montana
 Vallo di Diano

Elaborato n°:
 02.2

Scala
 1:100

CORPO I
PIANTE, PROSPETTI E SEZIONI

Il R.U.P. Ing. Michele RIENZO	Il Progettista Arch. Giuseppe BRUNO	La D.L. Arch. Giuseppe BRUNO	L'Impresa
---	---	--	------------------

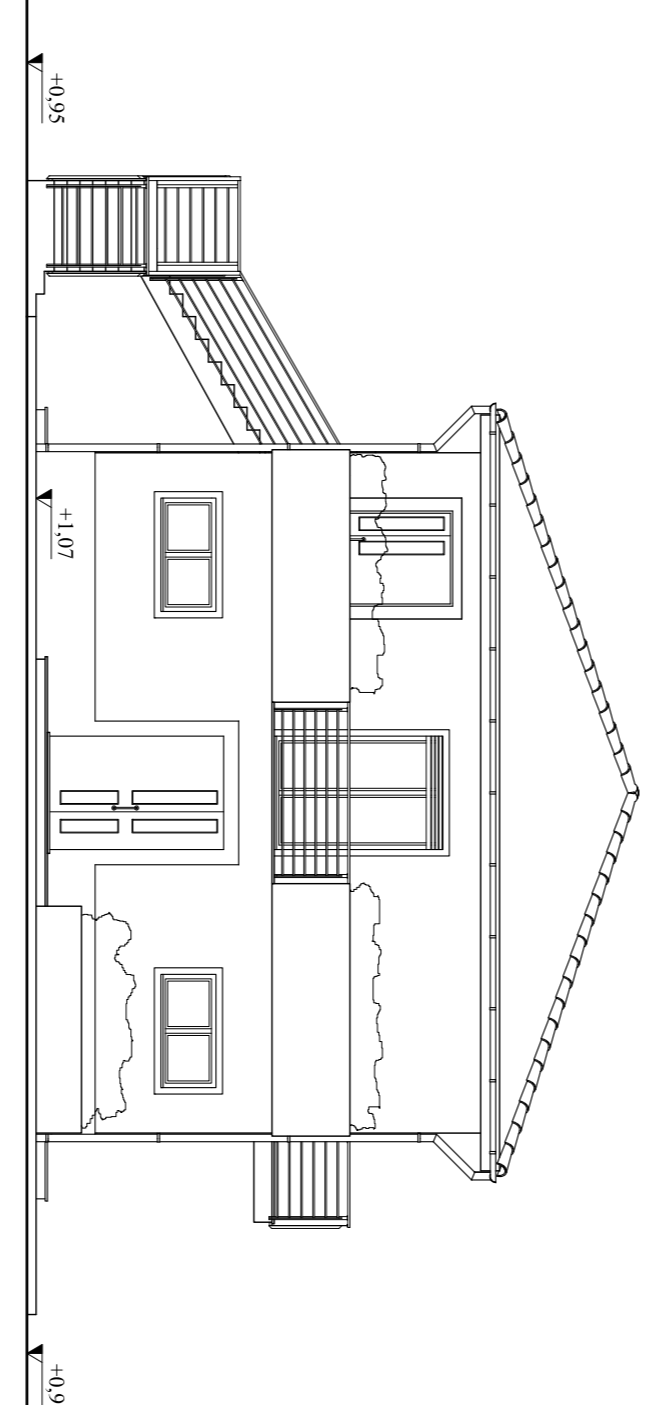

PROSPETTO P/1 - P/1

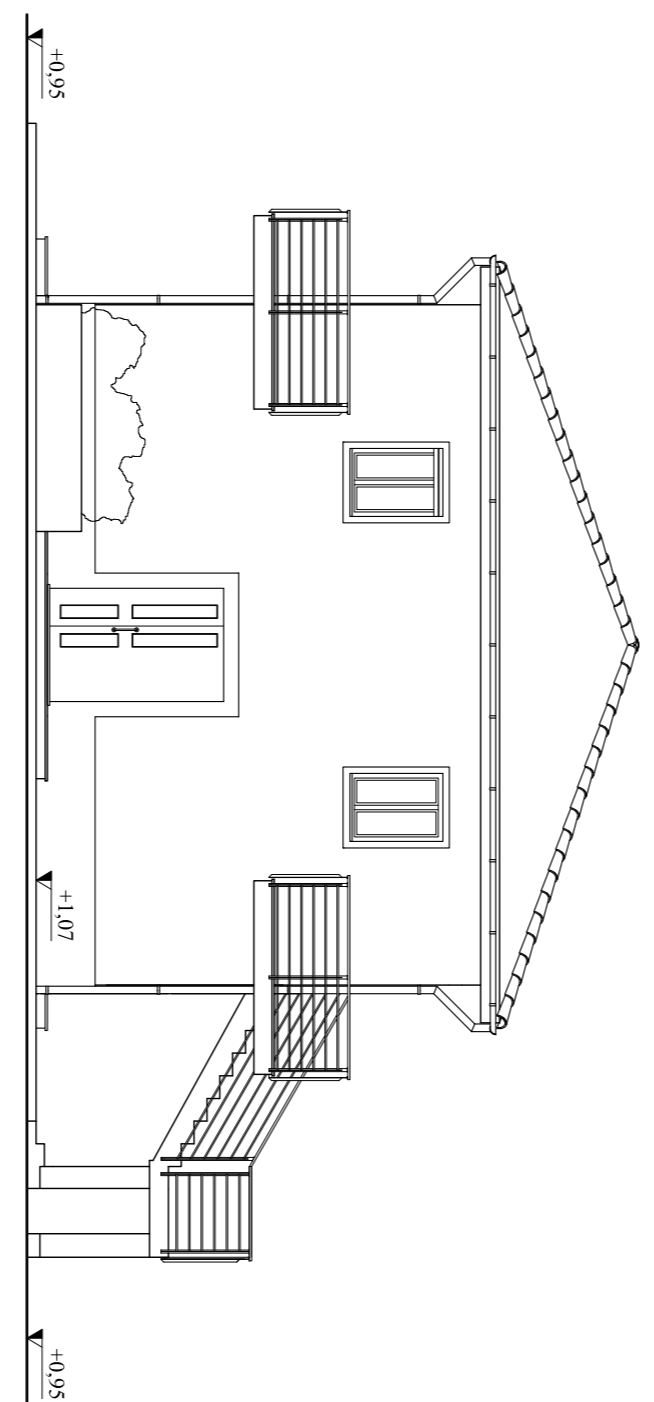

PROSPETTO P/2 - P/2

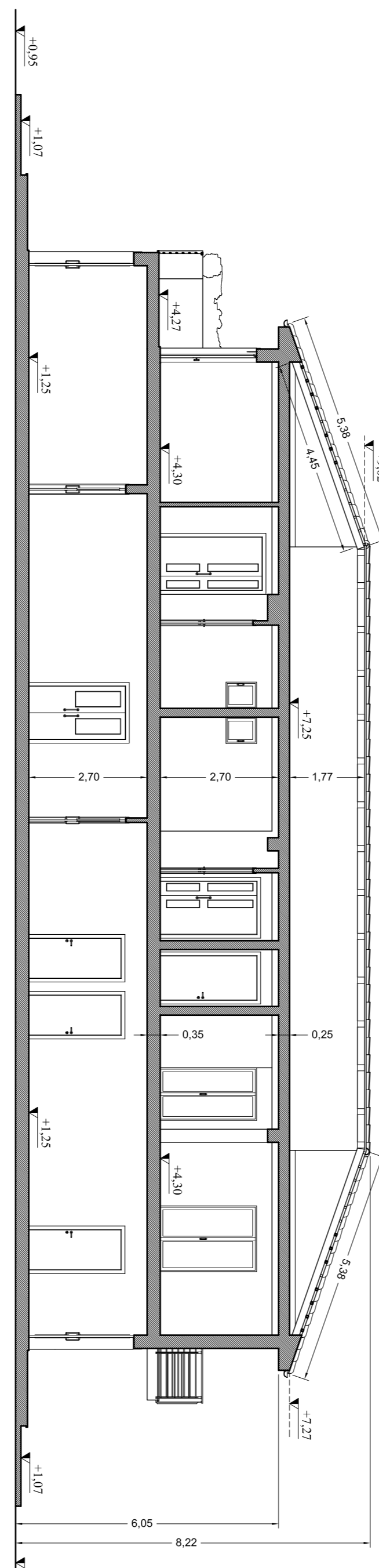

SEZIONE A/1 - A/1

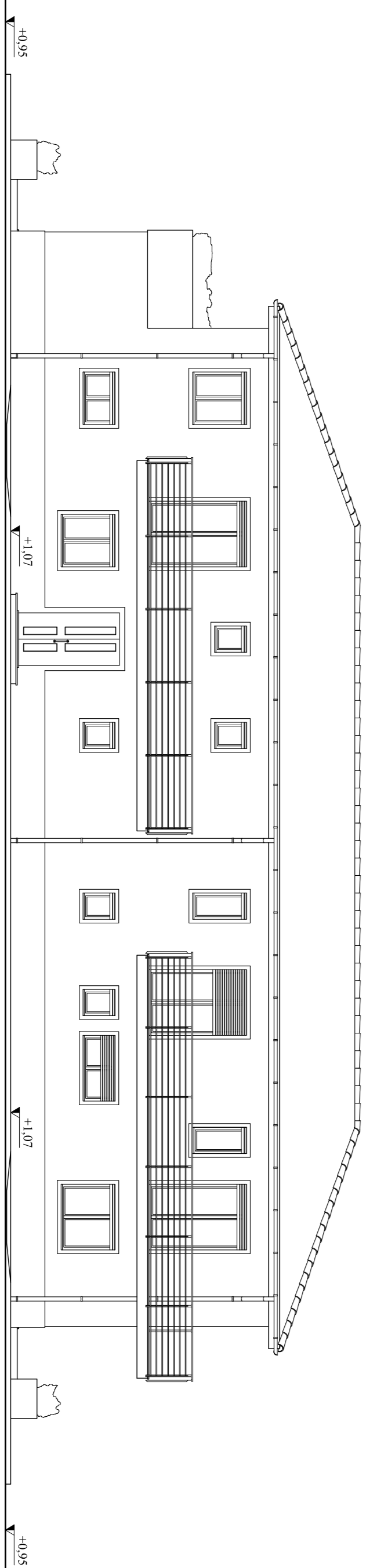

PROSPETTO P/3 - P/3

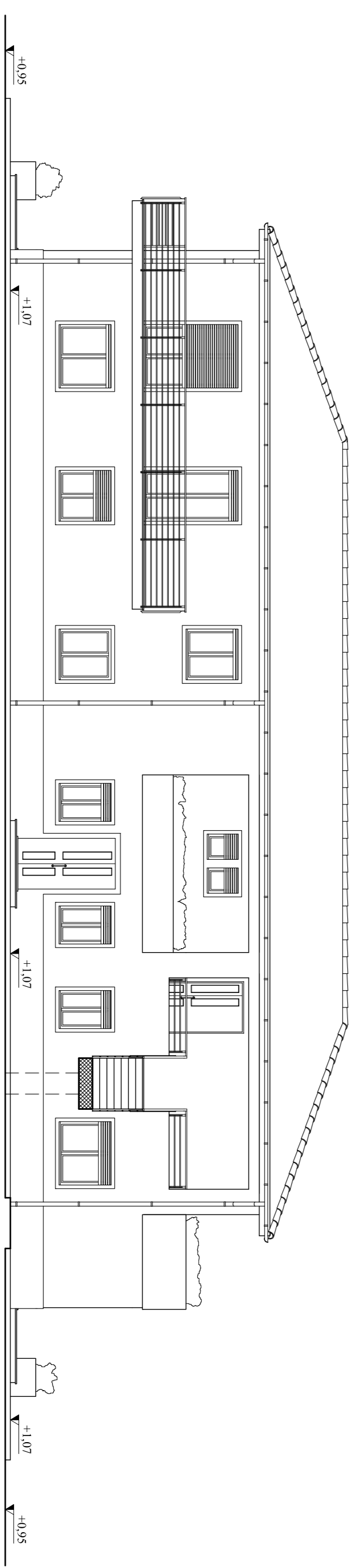

PROSPETTO P/4 - P/4

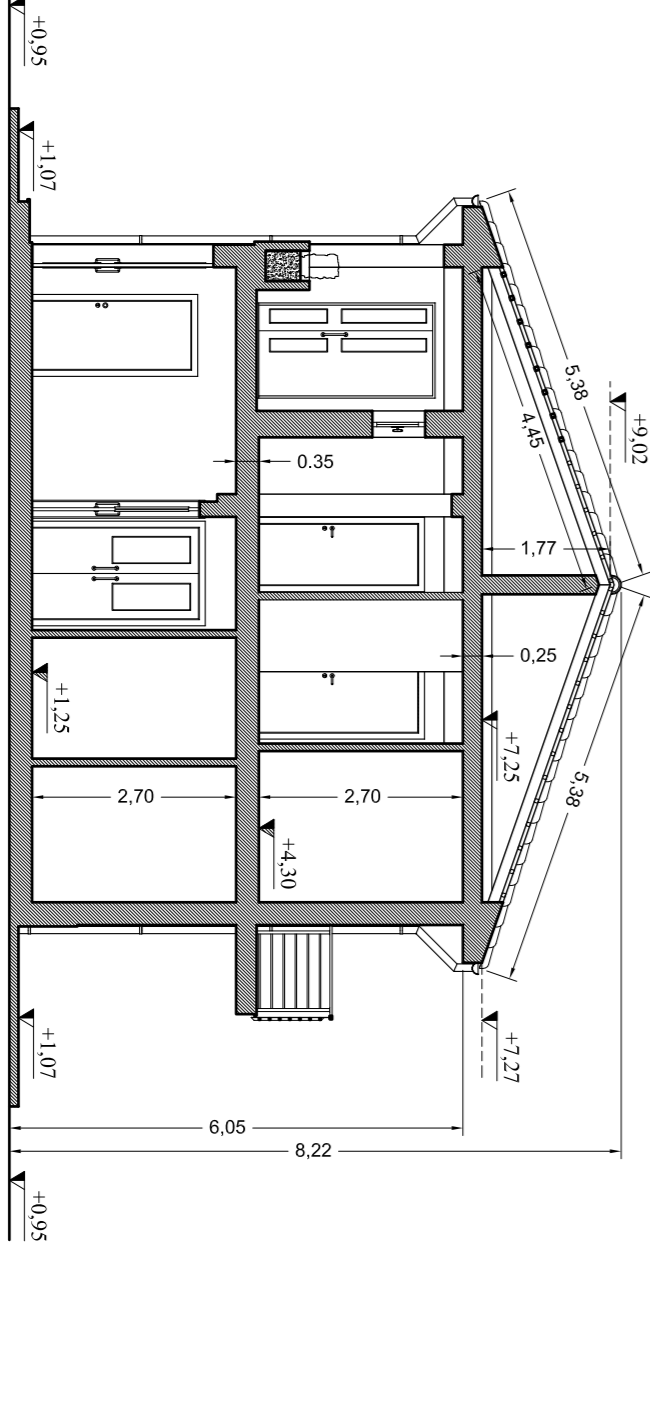

SEZIONE A/2 - A/2