



Comunità Montana "Vallo di Diano"
 POR Campania FESR 2014-2020 - Asse 3 - Obiettivo Specifico 3.1 Azione 3.1.3



Area Agraria Forestale

Responsabile: Dr. For. Donato Nuscillo
 Proprietà: Dr. For. Donato Nuscillo
 Gruppo di lavoro: Geom. Giuseppe Cirone
 Struttura Tecnica interna: Il direttore operativo - Dr. For. Raffaele Cammardella
 Il direttore operativo - Dr. For. Gianni Pepe
 Il direttore operativo - Dr. For. Angelo Galimberti
 Il direttore operativo - Geom. Vincenzo Elidi

INTERVENTI RELATIVI ALLE INFRASTRUTTURE VERDI E DI MITIGAZIONE DEI RISCHI CONNESSI AI CAMBIAMENTI CLIMATICI NEL TERRITORIO DELLA COMUNITÀ MONTANA VALLO DI DIANO - ANNO 2022
 CUP: D15G18000130001

Accordo di collaborazione tra la Regione Campania - Direzione Generale per le Politiche agricole, alimentari e forestali e l'Ente Delegato Comunità Montana "Vallo di Diano" sottoscritto il 29/08/2022

STATO DI AVANZAMENTO DEI LAVORI FINALE a tutto il 30/09/23

ELABORATO da: PLANIMETRIA DEGLI INTERVENTI (Padula)

Data: ottobre 2023

L'Ufficio di Direzione dei Lavori
 Dr. For. Vincenzo Sparillo
 Dr. Agr. Riccardo Comandini
 Dr. For. Angelo Galimberti
 Dr. For. Gianni Pepe
 Geom. Vincenzo Elidi

IL RESPONSABILE: Donato NATIELLO

VISTO IL RUP: Geom. Giuseppe CIRONE

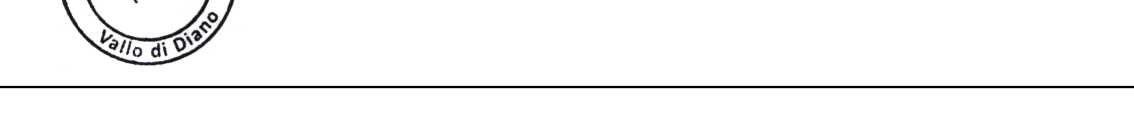

Legenda

- SUB Intervento 1 (SIF)
- SUB Intervento 2 (dis. Idrogeologico e prev. incendi)
- SUB Intervento 3 (dis. Idrogeologico e prev. incendi)
- SUB intervento 4 Boschi e Rimboschimenti (prev. incendi)
- Opere di ingegneria naturalistica (palizzate e taglia acqua)
- Coordinate geografiche

- SUB INTERVENTO 1**
 Loc: S.Leonardo
 Lavori: V.04.010.100.b - Ripristino funzionalità di valloni
- SUB INTERVENTO 2**
 Loc: Acquellone-Fede-Campi la Vecchia, G.Vesa, S.Sepolcro, SP 51, Mass. Pinto, S.Leonardo
 Lavori: V.04.010.025 - Decespugliamento di scarpate stradali e fluviali, U.05.010.068.a - Pulizia di cunette
- SUB INTERVENTO 3**
 Loc: Mass. Pinto
 Lavori: V.04.010.090.ab - Ripulitura sentiero Ripulitura di sentiero, V.04.010.090.c-f - Ripulitura sentiero Ripulitura di pista forestale
- SUB INTERVENTO 4**
 Loc: Pineta Costa Mandrano
 Lavori: V.04.010.030.a - Decespugliamento di area boscata, V.04.010.035.b - Diradamento di bosco, V.04.010.050.b - Sfilzo selettivo in giovane fustaia artificiale, V.04.010.105.b - Intervento di spalcatura eseguito su giovane fustaia

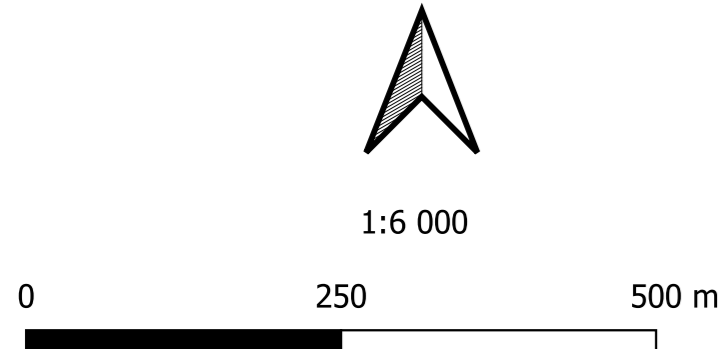
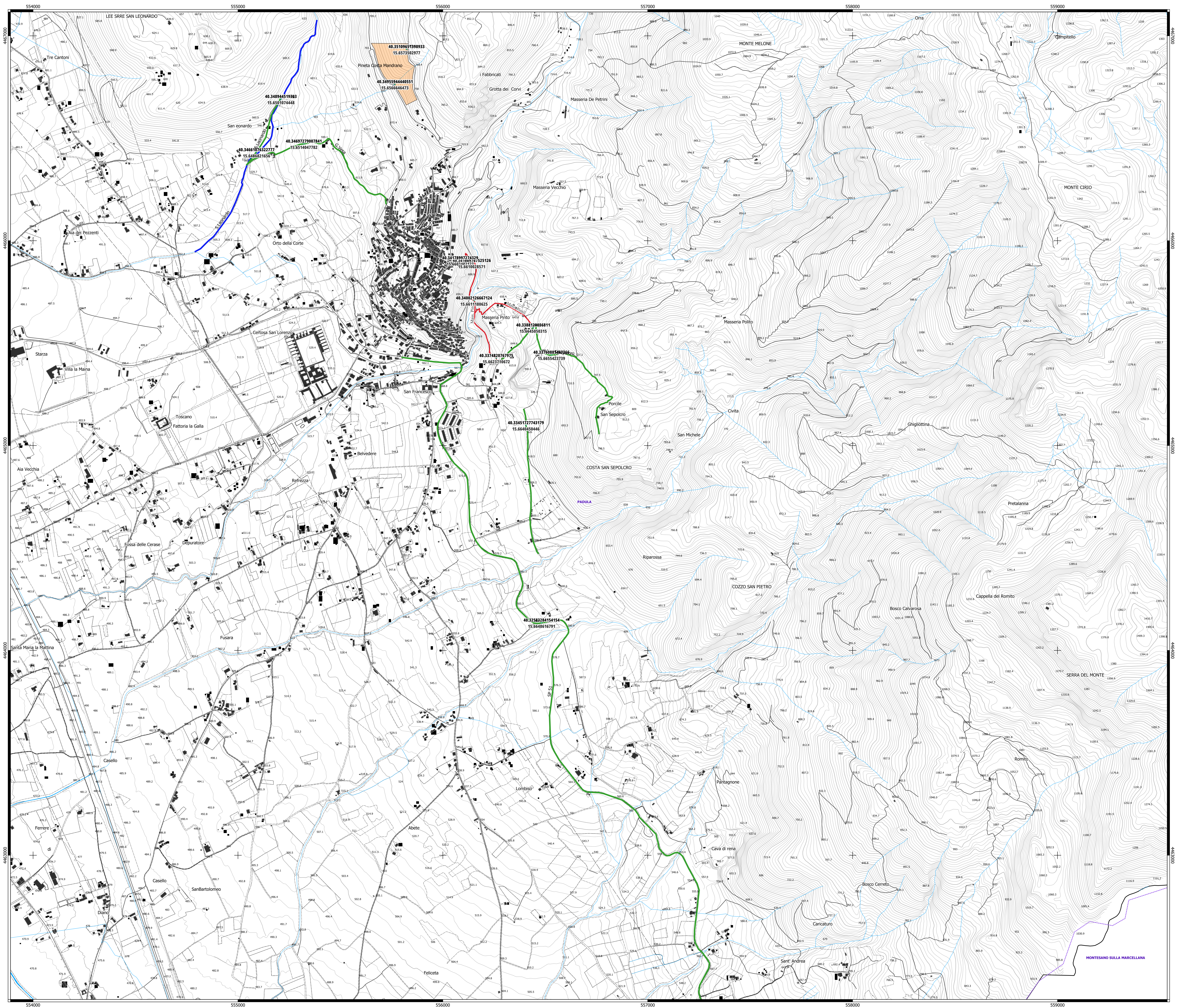



Comunità Montana "Vallo di Diano"
 POR Campania FESR 2014-2020 - Asse 5 - Obiettivo Specifico 5.1 Azione 5.1.3



Area Agrario Forestale

Responsabile: Dr. For. Donato Natilello
 Progettista: Dr. For. Donato Natilello
 RUP: Geom. Giuseppe Cirone
 Gruppo di lavoro: Struttura Tecnica interna

Il direttore dei lavori: Dr. For. Vincenzo Spinillo
 Il direttore operativo: Dr. Agr. Raffaele Cammardella
 Il direttore operativo: Dr. For. Gianni Pepe
 Il direttore operativo: Dr. For. Angelo Gallorenzo
 Il direttore operativo: Geom. Vincenzo Elidi

INTERVENTI RELATIVI ALLE INFRASTRUTTURE VERDI DI MITIGAZIONE DEI RISCHI
 CONNESSI AI CAMBIAMENTI CLIMATICI NEL TERRITORIO DELLA COMUNITÀ MONTANA
 VALLO DI DIANO - ANNO 2022

Accordo di collaborazione tra la Regione Campania - Direzione Generale per
 le Politiche agricole, alimentari e forestali e l'Ente Delegato Comunità Montana "Vallo di Diano" sottoscritto il
 29/08/2022

**STATO DI AVANZAMENTO DEI LAVORI FINALE a tutto il
 30/09/23**

ELABORATO: 61 PLANIMETRIA DEGLI INTERVENTI (Pertosa)

Data: ottobre 2023

L'Ufficio di Direzione dei Lavori
 Dr. For. Vincenzo Spinillo
 Dr. Agr. Raffaele Cammardella
 Dr. For. Angelo Gallorenzo
 Dr. For. Gianni Pepe
 Geom. Vincenzo Elidi

IL RESPONSABILE: Dr. For. Donato NATIELLO
 VISTO IL RUP: Geom. Giuseppe CIRONE

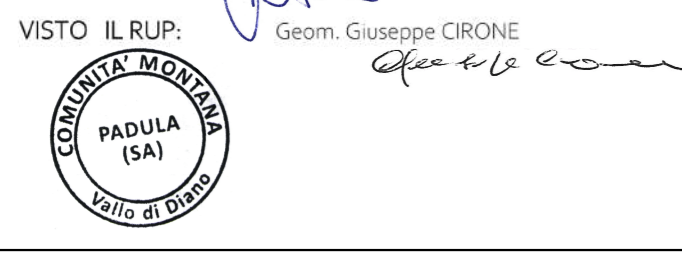

Legenda

- SUB Intervento 1 (SIF)
- SUB intervento 2 (dis. Idrogeologico e prev. incendi)
- SUB intervento 3 (dis. Idrogeologico e prev. incendi)
- SUB intervento 4 Boschi e Rimboschimenti (prev. incendi)
- Opere di ingegneria naturalistica (palizzate e taglia acqua)
- Coordinate geografiche

SUB INTERVENTO 2
 Loc: Frappietto, Paolini, Molinaro-Cachizzo, Cornale-Lavanghe, Massavetro, SP 163
 Lavori: V.04.010.025 - Decespugliamento di scarpate stradali e fluviali, U.05.010.068.a - Pulizia di cunette

SUB INTERVENTO 3
 Loc: Massavetro - Macchia d'Acqua
 Lavori: V.04.010.090.ab - Ripulitura sentiero Ripulitura di sentiero, V.04.010.090.e/f - Ripulitura sentiero
 Ripulitura di pista forestale

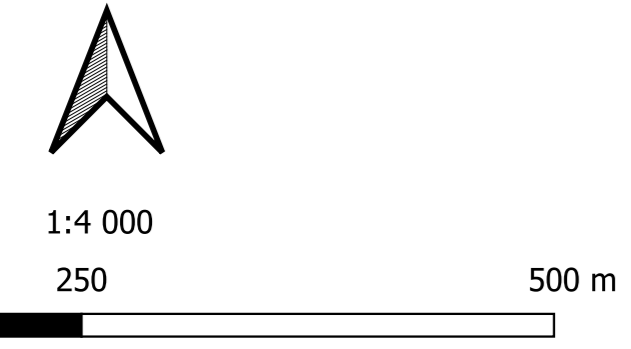
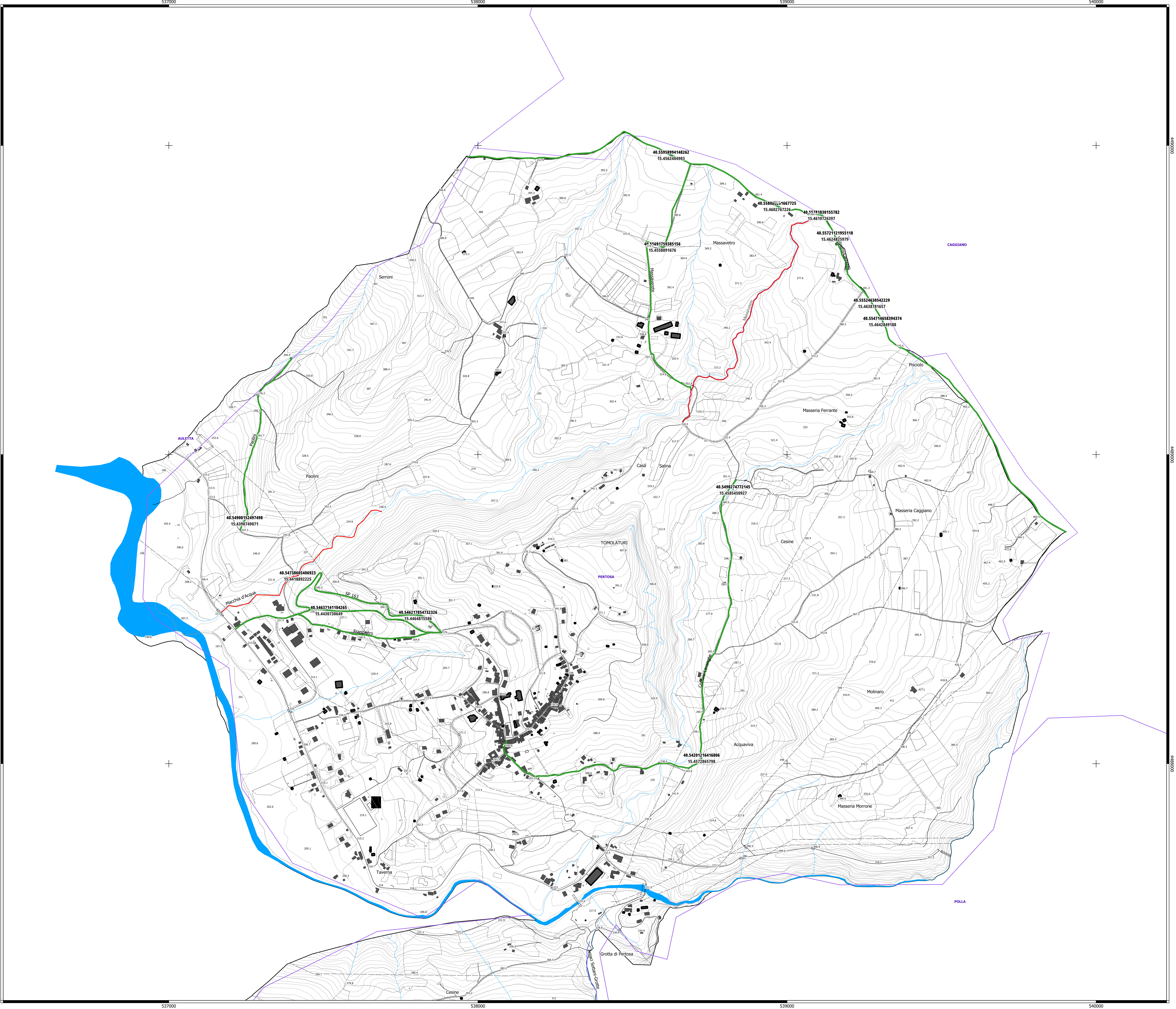



Comunità Montana "Vallo di Diano"

POR Campania FESR 2014-2020 - Asse 5 - Obiettivo Specifico 5.1 Azione 5.1.3



Area Agrario Forestale

Responsabile: Dr. For. Donato Natile
Progettista: Dr. For. Donato Natile
Gruppo di lavoro: Geom. Giuseppe Cirone, Struttura Tecnica interna

INTERVENTI RELATIVI ALLE INFRASTRUTTURE VERDI E DI MITIGAZIONE DEI RISCHI CONNESSI AI CAMBIAMENTI CLIMATICI NEL TERRITORIO DELLA COMUNITA' MONTANA VALLO DI DIANO - ANNO 2022

Accordo di collaborazione tra la Regione Campania - Direzione Generale per le Politiche agricole, alimentari e forestali e l'Ente Delegato Comunità Montana "Vallo di Diano" sottoscritto il 29/08/2022

STATO DI AVANZAMENTO DEI LAVORI FINALE a tutto il 30/09/23

ELABORATO: 6) PLANIMETRIA DEGLI INTERVENTI (Pola)

Data: ottobre 2023

L'Ufficio di Direzione dei Lavori
Dr. For. Vincenzo Sparito
Dr. Agr. Raffaele Cammaridella
Dr. For. Angelo Galderano
Dr. For. Gianni Page
Geom. Vincenzo Elidi

IL RESPONSABILE: Dr. For. Donato NATILE



Legenda

- SUB Intervento 1 (SIF)
- SUB intervento 2 (dis. Idrologico e prev. incendi)
- SUB intervento 3 (dis. Idrologico e prev. incendi)
- SUB intervento 4 Boschi e Rimboschimenti (prev. incendi)
- Opere di ingegneria naturalistica (palizzate e taglia acqua)
- Coordinate geografiche

- SUB INTERVENTO 1
Loc: Intranita, Vne Marzaniello, Sarconi
Lavori: V.04.010.100.b - Ripristino funzionalità di valloni
- SUB INTERVENTO 2
Loc: Intranita, S. Giacomo, Fabricata, F.na della Canna, Polla-S. Angelo, Palazza-Cuzzarreta, Tufara-Visciglieta-S. Antonio, S. Angelo le Fratte, S. ResS426, Marzaniello, Sarcone
Lavori: V.04.010.025 - Decespugliamento di scarpate stradali e fluviali, U.05.010.068.a - Pulizia di cunette
- SUB INTERVENTO 3
Loc: Intranita, Petrosa, Pendino, Grotta del convento
Lavori: V.04.010.090.a-b - Ripulitura sentiero Ripulitura di sentiero, V.04.010.090.e-f - Ripulitura sentiero Ripulitura di pista forestale
- SUB INTERVENTO 4
Loc: Sarcone
Lavori: V.04.010.030.a - Decespugliamento di area boscata, V.04.010.035.b - Diradamento di bosco

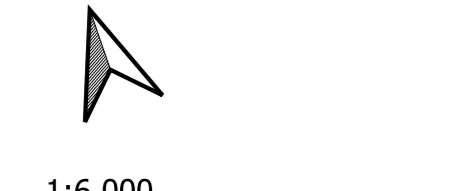
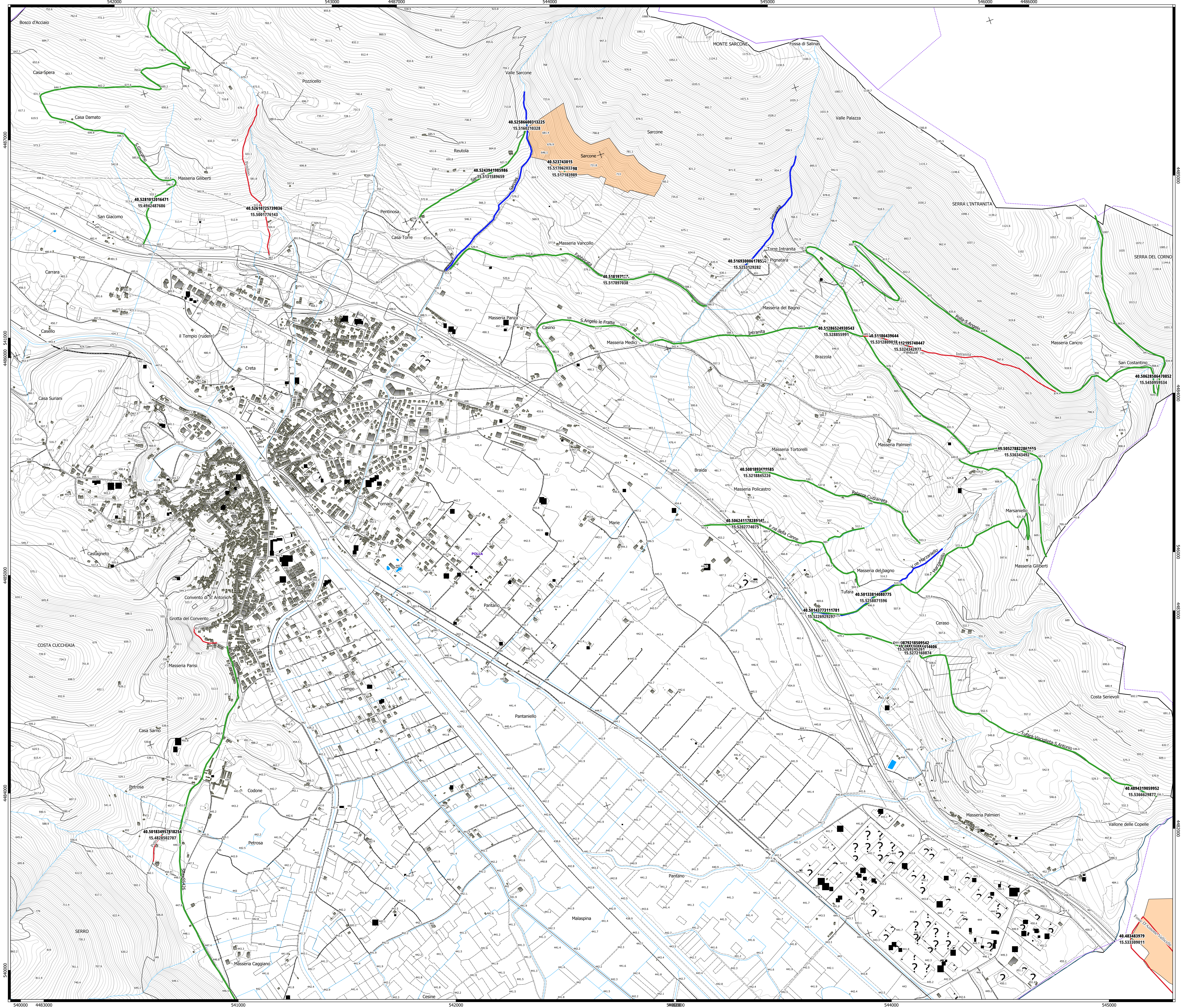

0 250 500 m



Comunità Montana "Vallo di Diano"
 POR Campania FESR 2014-2020 - Asse 5 - Obiettivo Specifico 5.1 Azione 5.1.3



Area Agrario Forestale

Responsabile: Dr. For. Donato Natilello
 Proprietà: Geom. Giuseppe Cirone
 Gruppo di lavoro: Struttura Tecnica interna

Il direttore dell'area: Dr. For. Vincenzo Spinillo
 Il direttore operativo: Dr. Agr. Raffaele Cammardella
 Il direttore operativo: Dr. For. Angelo Galimberti
 Il direttore operativo: Geom. Vincenzo Elidi

INTERVENTI RELATIVI ALLE INFRASTRUTTURE VERDI E DI MITIGAZIONE DEI RISCHI CONNESSI AI CAMBIAMENTI CLIMATICI NEL TERRITORIO DELLA COMUNITÀ MONTANA VALLO DI DIANO - ANNO 2022

Accordo di collaborazione tra la Regione Campania - Direzione Generale per le Politiche agricole, alimentari e forestali e l'Ente Delegato Comunità Montana "Vallo di Diano" sottoscritto il 29/08/2022

STATO DI AVANZAMENTO DEI LAVORI FINALE a tutto il 30/09/23

ELABORATO: 6k PLANIMETRIA DEGLI INTERVENTI (Sala Consilina)
 Data: ottobre 2023

L'Ufficio di Direzione dei Lavori
 Dr. For. Vincenzo Spinillo
 Dr. Agr. Raffaele Cammardella
 Dr. For. Angelo Galimberti
 Dr. For. Giovanni Pape
 Geom. Vincenzo Elidi

IL RESPONSABILE: Dr. For. Donato NATIELLO
 VISTO IL RUP: Geom. Giuseppe CIRONE

Legenda

- SUB Intervento 1 (SIF)
- SUB intervento 2 (dis. Idrogeologico e prev. incendi)
- SUB intervento 3 (dis. Idrogeologico e prev. incendi)
- SUB intervento 4 Boschi e Rimboschimenti (prev. incendi)
- Opere di ingegneria naturalistica (palizzate e taglia acqua)
- Coordinate geografiche

- SUB INTERVENTO 1**
 Loc: Pendinello, S.Lucia, Bersaglio (a-b), Montevergine, Castello
 Lavori: V.04.010.100.b - Ripristino funzionalità di valloni
- SUB INTERVENTO 2**
 Loc: Costantinopoli
 Lavori: V.04.010.025 - Decespugliamento di scarpate stradali e fluviali, U.05.010.068.a - Palizia di cunette
- SUB INTERVENTO 3**
 Loc: Varroncello-Quartiere, Costantinopoli-San Raffaele, Montevergine, Piazzarella
 Lavori: V.04.010.090.a-b - Ripulitura sentiero Ripulitura di sentiero, V.04.010.090.e-f - Ripulitura sentiero Ripulitura di pista forestale
- SUB INTERVENTO 4**
 Loc: Costantinopoli-San Raffaele, Pedace
 Lavori: V.04.010.030.a - Decespugliamento di area boscata, V.04.010.035.b - Diradamento di bosco, V.04.010.045.a - Taglio selettivo e di regolamento della densità di fustata
- OPERE DI INGEGNERIA NATURALISTICA**
 Loc: Costantinopoli-San Raffaele
 Lavori: V.04.050.045.a - Realizzazione di palizzata di legname, V.04.050.075.a - Realizzazione di tratti tagliacqua in legno di castagno

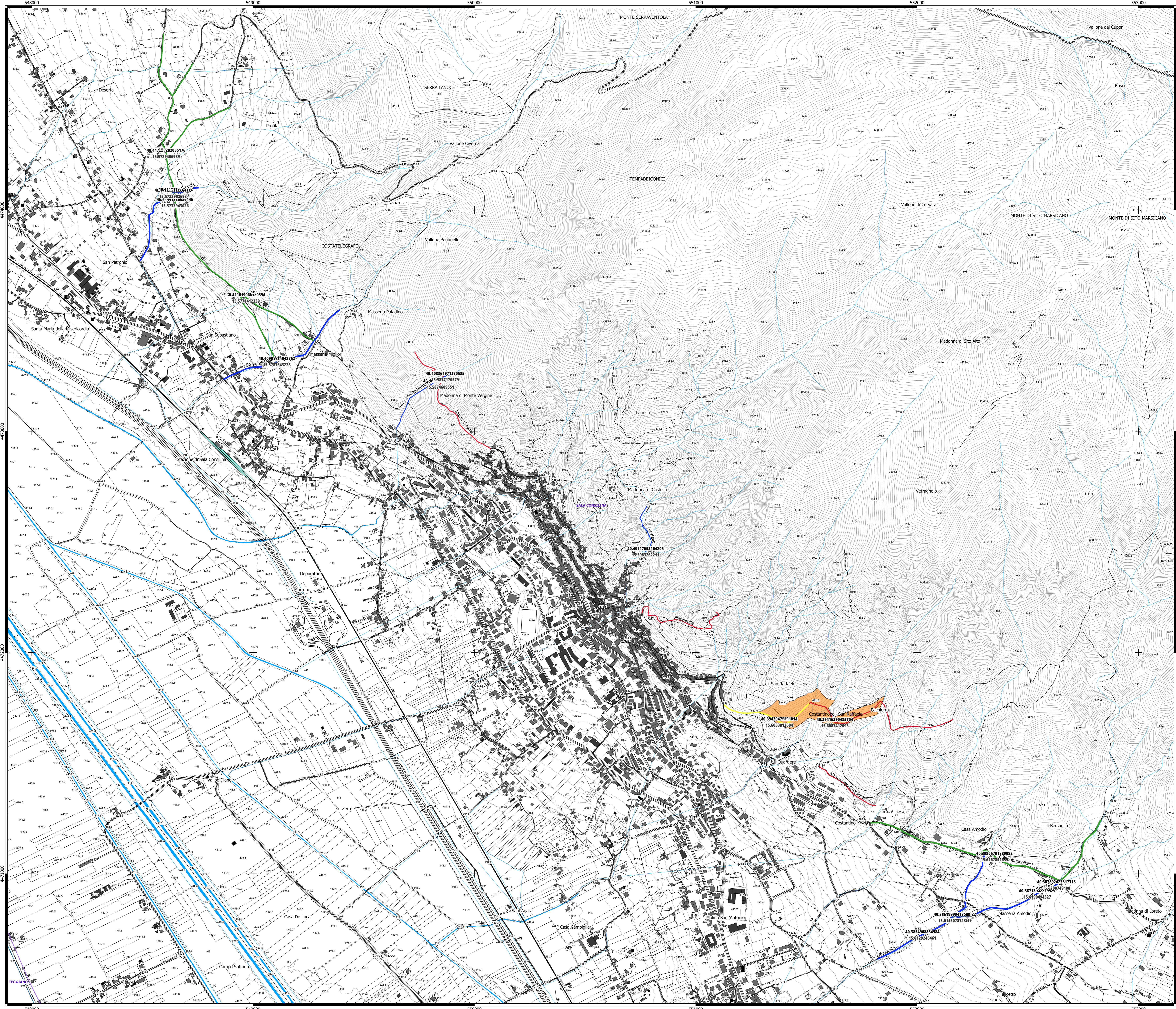
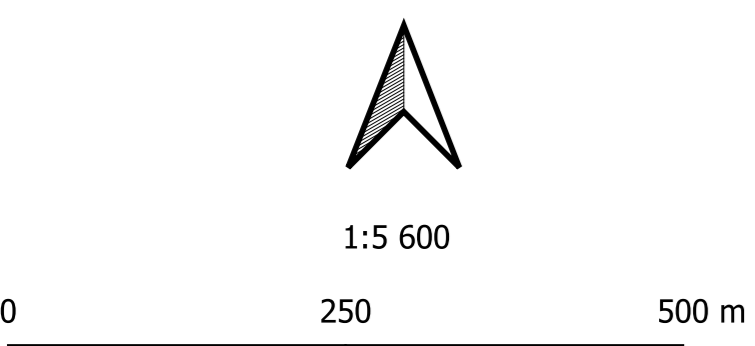



Comunità Montana "Vallo di Diano"

POR Campania FESR 2014-2020 - Asse 5 - Obiettivo Specifico 5.1 Azione 5.1.3



Area Agraria Forestale

Responsabile: Dr. For. Donato Natilell
Progettista: Dr. For. Donato Natilell
RUP: Geom. Giuseppe Cirone
Gruppo di lavoro: Struttura Tecnica interna

Il direttore dell'attività: Dr. For. Vincenzo Sparito
Il direttore operativo: Dr. Agr. Raffaele Cammarella
Il direttore operativo: Dr. For. Gianni Pepe
Il direttore operativo: Dr. For. Angelo Gallorenzo
L'ispettore di cantiere: Geom. Vincenzo Elidi

INTERVENTI RELATIVI ALLE INFRASTRUTTURE VERDI E DI MITIGAZIONE DEI RISCHI CONNESSI AI CAMBIAMENTI CLIMATICI NEL TERRITORIO DELLA COMUNITÀ MONTANA VALLO DI DIANO - ANNO 2022

Accordo di collaborazione tra la Regione Campania - Direzione Generale per le Politiche agricole, alimentari e forestali e l'Ente Delegato Comunità Montana "Vallo di Diano" sottoscritto il 29/08/2022

STATO DI AVANZAMENTO DEI LAVORI FINALE a tutto il 30/09/23

ELABORATO: 61 PLANIMETRIA DEGLI INTERVENTI (San Pietro al Tanagro)

Data: ottobre 2023

L'Ufficio di Direzione dei Lavori
Dr. For. Vincenzo Sparito
Dr. Agr. Raffaele Cammarella
Dr. For. Angelo Gallorenzo
Dr. For. Gianni Pepe
Geom. Vincenzo Elidi

IL RESPONSABILE: Dr. For. Donato NATIELL

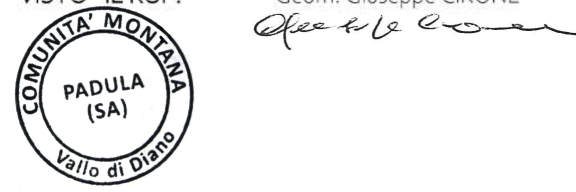

Legenda

- SUB Intervento 1 (SIF)
- SUB intervento 2 (dis. Idrogeologico e prev. incendi)
- SUB intervento 3 (dis. Idrogeologico e prev. incendi)
- SUB intervento 4 Boschi e Rimboschimenti (prev. incendi)
- Opere di ingegneria naturalistica (palizzate e taglia acqua)
- Coordinate geografiche

- SUB INTERVENTO 1
Loc: Setone/Difesa, Setone
Lavori: V.04.010.100.b - Ripristino funzionalità di valloni
- SUB INTERVENTO 2
Loc: Verlame-Difesa, Timpone dei Monaci, Pastena-Fossa Magliana (discarica), Pastena-Difesa
Lavori: V.04.010.025 - Decespugliamento di scarpate stradali e fluviali, U.05.010.068.a - Pulizia di cunette
- SUB INTERVENTO 3
Loc: Difesa-Tempone dei Monaci, Mulini
Lavori: V.04.010.090.a.b - Ripulitura sentiero Ripulitura di sentiero, V.04.010.090.c.f - Ripulitura sentiero Ripulitura di pista forestale
- SUB INTERVENTO 4
Loc: Difesa
Lavori: V.04.010.035.b - Diradamento di bosco
- OPERE DI INGEGNERIA NATURALISTICA
Loc: Mulini
Lavori: V.04.050.045.a - Realizzazione di palizzata di legname

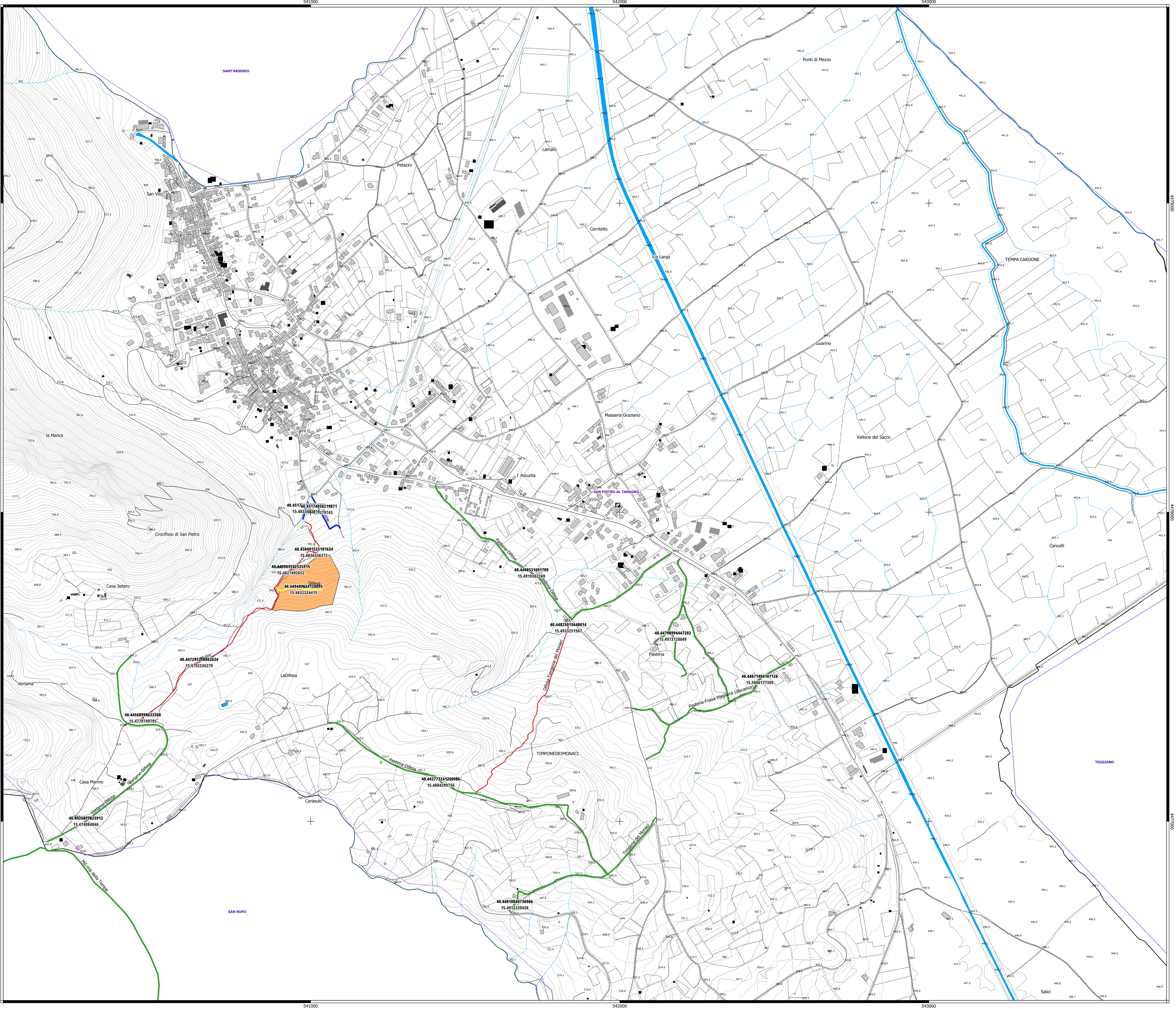



Comunità Montana "Vallo di Diano"
 POR Campania FESR 2014-2020 - Asse 5 - Obiettivo Specifico 5.1 Azione 5.1.3



Area Agraria Forestale

Responsabile: Dr. For. Donato Natilelli
 Progettista: Dr. For. Donato Natilelli
 Gruppo di lavoro: Geom. Giuseppe Cirone, Struttura Tecnica interna

Il direttore dell'area: Dr. For. Vincenzo Sparillo
 Il direttore operativo: Dr. Agr. Raffaele Cammardella
 Il direttore operativo: Dr. For. Gianni Pepe
 Il direttore operativo: Dr. For. Angelo Galimberti
 L'ispettore di cantiere: Geom. Vincenzo Elidi

INTERVENTI RELATIVI ALLE INFRASTRUTTURE VERDI DI MITIGAZIONE DEI RISCHI CONNESSI AI CAMBIAMENTI CLIMATICI NEL TERRITORIO DELLA COMUNITÀ MONTANA VALLO DI DIANO - ANNO 2022

STATO DI AVANZAMENTO DEI LAVORI FINALE a tu il 30/09/23

ELABORATO: 6m PLANIMETRIA DEGLI INTERVENTI (San Rufò)

Data: ottobre 2023

L'Ufficio di Direzione dei Lavori
 Dr. For. Vincenzo Sparillo
 Dr. Agr. Raffaele Cammardella
 Dr. For. Angelo Galimberti
 Dr. For. Gianni Pepe
 Geom. Vincenzo Elidi

IL RESPONSABILE: Dr. For. Donato NATIELLI



Legenda

- SUB Intervento 1 (SIF)
- SUB intervento 2 (dis. Idrogeologico e prev. incendi)
- SUB intervento 3 (dis. Idrogeologico e prev. incendi)
- SUB intervento 4 Boschi e Rimboschimenti (prev. incendi)
- Opere di ingegneria naturalistica (palizzate e taglia acqua)
- Coordinate geografiche

- SUB INTERVENTO 1**
 Loc: V.ne Finocchiaro
 Lavori: V.04.010.100.b - Ripristino funzionalità di valloni
- SUB INTERVENTO 2**
 Loc: Calaprece-Arenazzo-Moiano, Censuale-Palizzo-Moiano, Md.ma della Tempa, Scalette, Policeta-Abbottatura, Palizzo
 Lavori: V.04.010.025 - Decespugliamento di scarpate stradali e fluviali, U.05.010.068.a - Pulizia di cunette
- SUB INTERVENTO 3**
 Loc: Petrosa-Foresta, Cammetello, Calaprece-Arenazzo-Moiano, Piede la Valle, Cammetello III, Marra Fusoai Palizzo
 Lavori: V.04.010.090.a-b - Ripulitura sentiero Ripulitura di sentiero, V.04.010.090.e-f - Ripulitura sentiero Ripulitura di pista forestale

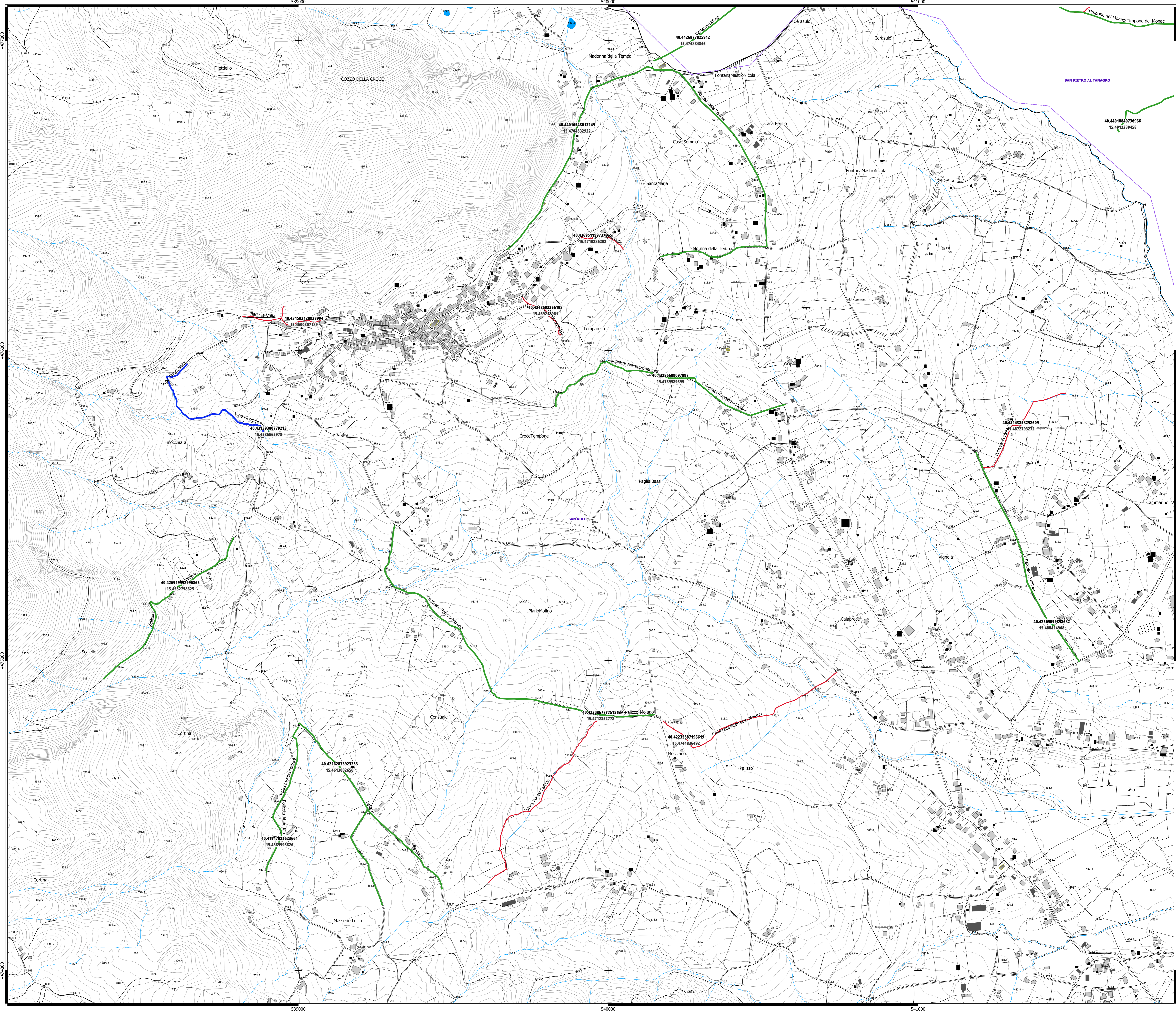



Comunità Montana "Vallo di Diano"
 POR Campania FESR 2014-2020 - Asse 5 - Obiettivo Specifico 5.1 Azione 5.1.3



Area Agrario Forestale

Responsabile: Dr. For. Donato Natile
 Progettista: Dr. For. Donato Natile
 RUP: Geom. Giuseppe Cirone
 Gruppo di lavoro: Struttura Tecnica interna

Il direttore dei lavori: Dr. For. Vincenzo Spinillo
 Il direttore operativo: Dr. Agr. Raffaele Cammardella
 Il direttore operativo: Dr. For. Gianni Pepe
 Il direttore operativo: Dr. For. Angelo Galimberti
 L'ispettore di cantiere: Geom. Vincenzo Elidi

INTERVENTI RELATIVI ALLE INFRASTRUTTURE VERDI E DI MITIGAZIONE DEI RISCHI CONNESSI AI CAMBIAMENTI CLIMATICI NEL TERRITORIO DELLA COMUNITÀ MONTANA VALLO DI DIANO - ANNO 2022
 CUP: J08H19000010001

Accordo di collaborazione tra la Regione Campania - Direzione Generale per le Politiche agricole, alimentari e forestali e l'Ente Delegato Comunità Montana "Vallo di Diano" sottoscritto il 29/08/2022

STATO DI AVANZAMENTO DEI LAVORI FINALE a tutto il 30/09/23

ELABORATO: 6n
 PLANIMETRIA DEGLI INTERVENTI (SanCAsensio)
 Data: ottobre 2023

L'Ufficio di Direzione dei Lavori
 Dr. For. Vincenzo Spinillo
 Dr. Agr. Raffaele Cammardella
 Dr. For. Angelo Galimberti
 Dr. For. Gianni Pepe
 Geom. Vincenzo Elidi

IL RESPONSABILE: Dr. For. Donato NATILE
 VISTO IL RUP: Geom. Giuseppe CIRONE

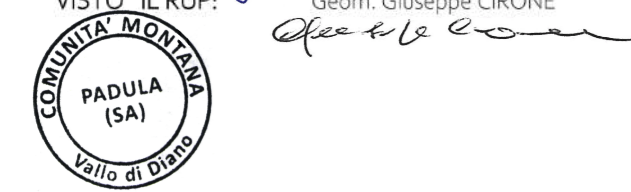

Legenda

- SUB Intervento 1 (SIF)
- SUB intervento 2 (dis. Idrogeologico e prev. incendi)
- SUB intervento 3 (dis. Idrogeologico e prev. incendi)
- SUB intervento 4 Boschi e Rimboschimenti (prev. incendi)
- Opere di ingegneria naturalistica (palizzate e taglia acqua)
- Coordinate geografiche

SUB INTERVENTO 2
 Loc: S. Vito
 Lavori: V.04.010.025 - Decespugliamento di scarpate stradali e fluviali, U.05.010.068.a - Pulizia di cunette

SUB INTERVENTO 3
 Loc: S.Maria del Brigante-Tittariello, San Vito
 Lavori: V.04.010.090.a.b - Ripulitura sentiero Ripulitura di sentiero, V.04.010.090.c.f - Ripulitura sentiero Ripulitura di pista forestale

SUB INTERVENTO 4
 Loc: Pozzo Carpini
 Lavori: V.04.010.030.a - Decespugliamento di area boscata, V.04.010.050.b - Stollo selettivo in giovane fustaia artificiale

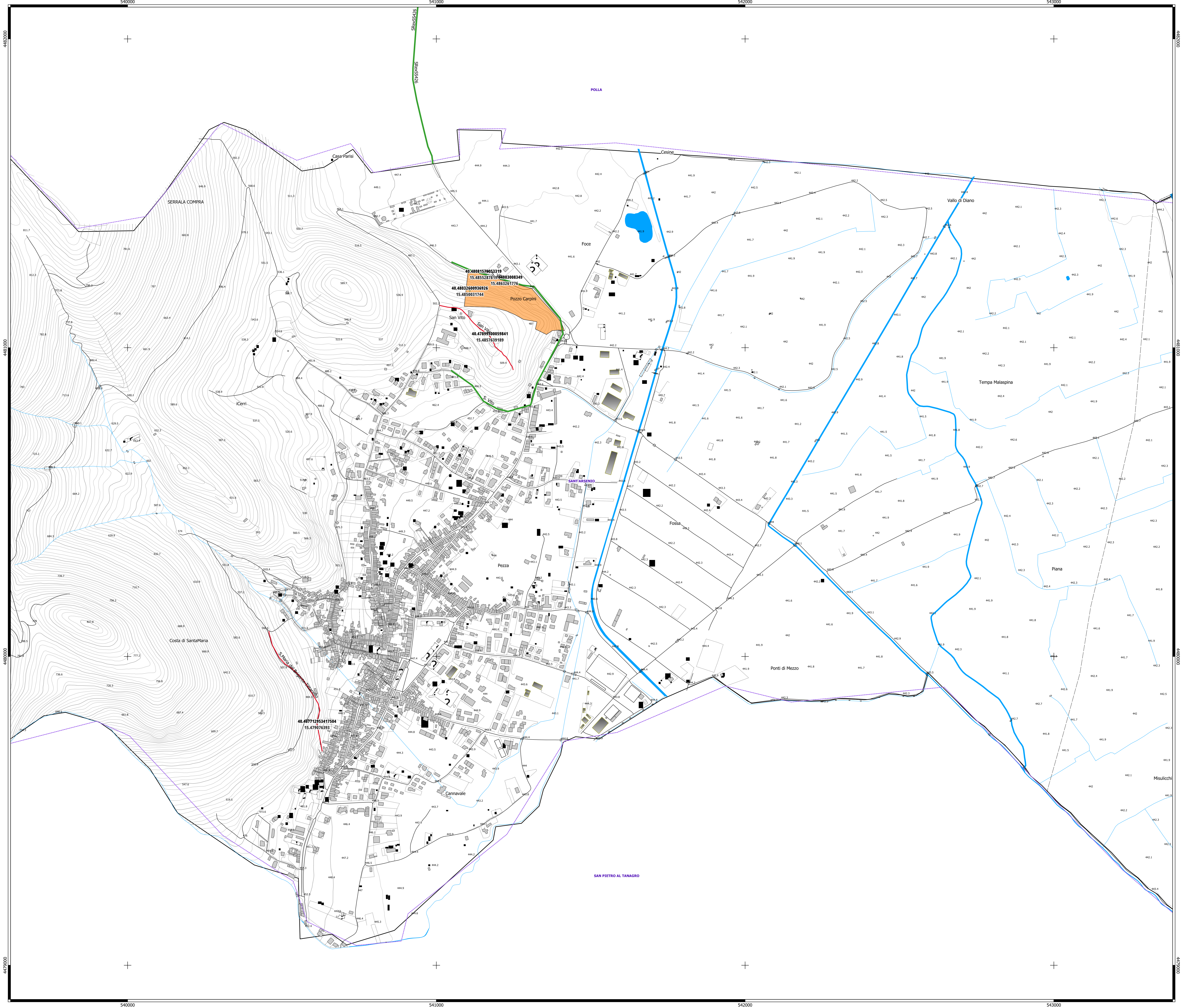

1:4 000

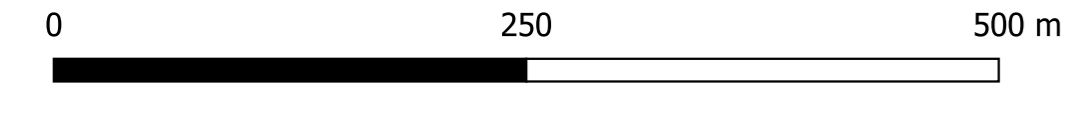



Comunità Montana "Vallo di Diano"

POR Campania FESR 2014-2020 - Asse 5 - Obiettivo Specifico 5.1 Azione 5.1.3



Area Agrario Forestale

Responsabile: Dr. For. Donato Nattello
Progettista: Dr. For. Donato Nattello
RUP: Geom. Giuseppe Cirone
Gruppo di lavoro: Struttura Tecnica interna

Il direttore del lavoro: Dr. For. Vincenzo Spillo
Il direttore operativo: Dr. Agr. Raffaele Cammarella
Il direttore operativo: Dr. For. Gianni Pepe
Il direttore operativo: Dr. For. Angelo Gallorenzo

INTERVENTI RELATIVI ALLE INFRASTRUTTURE VERDI E DI MITIGAZIONE DEI RISCHI CONNESSI AI CAMBIAMENTI CLIMATICI NEL TERRITORIO DELLA COMUNITÀ MONTANA VALLO DI DIANO - ANNO 2022

Accordo di collaborazione tra la Regione Campania - Direzione Generale per le Politiche agricole, alimentari e forestali e l'Ente Delegato Comunità Montana "Vallo di Diano" sottoscritto il 29/08/2022

STATO DI AVANZAMENTO DEI LAVORI FINALE a tutto il 30/09/23

ELABORATO: 60 PLANIMETRIA DEGLI INTERVENTI (Sanzta)

Data: ottobre 2023

L'Ufficio di Direzione dei Lavori
Dr. For. Vincenzo Spillo
Dr. Agr. Raffaele Cammarella
Dr. For. Angelo Gallorenzo
Dr. For. Gianni Pepe
Geom. Vincenzo Eboli

IL RESPONSABILE: Dr. For. Donato NATTELLO



Legenda

- SUB Intervento 1 (SIF)
- SUB intervento 2 (dis. Idrogeologico e prev. incendi)
- SUB intervento 3 (dis. Idrogeologico e prev. incendi)
- SUB intervento 4 Boschi e Rimboschimenti (prev. incendi)
- Opere di ingegneria naturalistica (palizzate e taglia acqua)
- Coordinate geografiche

SUB INTERVENTO 1
Loc: Rialvo-S.Vito
Lavori: V.04.010.100.b - Ripristino funzionalità di valloni

SUB INTERVENTO 2
Loc: Agno-S. Antonio
Lavori: V.04.010.025 - Decespugliamento di scarpate stradali e fluviali, U.05.010.068.a - Pulizia di cunette

SUB INTERVENTO 3
Loc: F. na Vecchia
Lavori: V.04.010.090.a,b - Ripulitura sentiero Ripulitura di sentiero, V.04.010.090.c,f - Ripulitura sentiero Ripulitura di pista forestale

OPERE DI INGEGNERIA NATURALISTICA
Loc: Agno-S. Antonio
Lavori: V.04.050.075.a - Realizzazione di tratti tagliaque

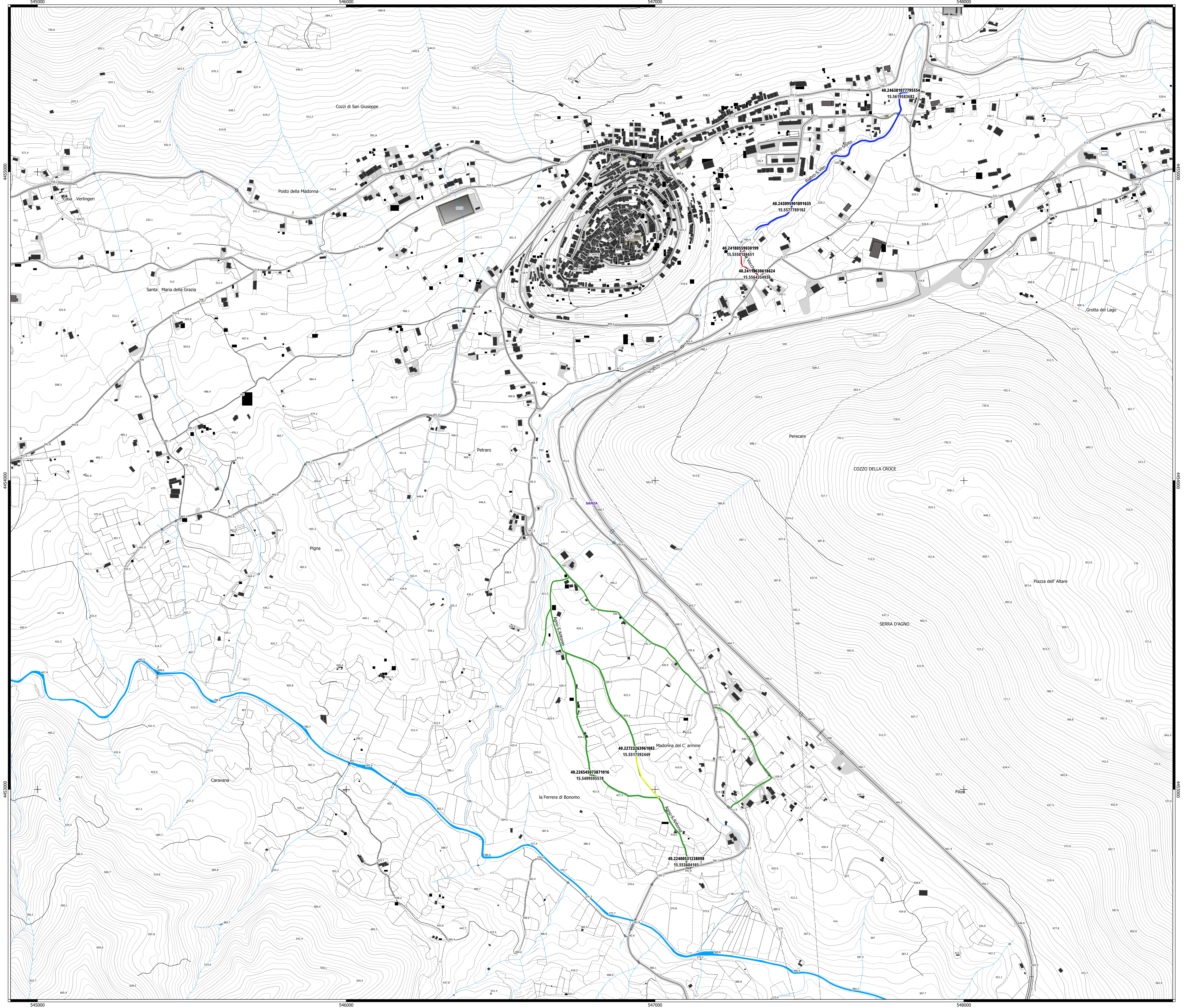
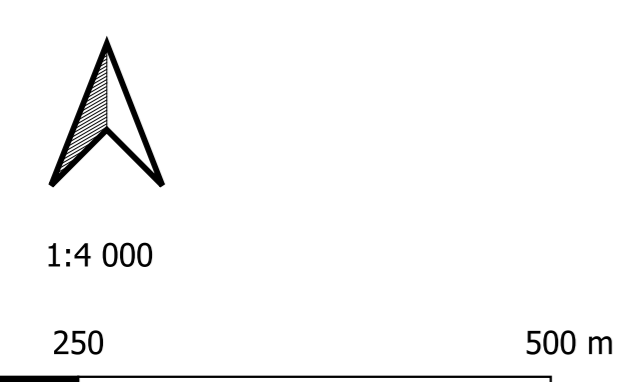



Comunità Montana "Vallo di Diano"
 POR Campania FESR 2014-2020 - Asse 5 - Obiettivo Specifico 5.1 Azione 5.1.3



Area Agraria Forestale

Responsabile: Dr. For. Donato NATELLO
 Proprietà: Dr. For. Donato NATELLO
 RUP: Geom. Giuseppe CRONE
 Gruppo di lavoro: Il direttore dei lavori: Dr. For. Vincenzo SPINELLO
 Il direttore operativo: Dr. Agr. Raffaele CAMMARELLA
 Il direttore operativo: Dr. For. Gianni PAPA
 Il direttore operativo: Dr. For. Angelo GAIOTTONI
 L'ispettore di cantiere: Geom. Vincenzo EBOLI

INTERVENTI RELATIVI ALLE INFRASTRUTTURE VERDI E DI MITIGAZIONE DEI RISCHI
 CONNESSI AI CAMBIAMENTI CLIMATICI NEL TERRITORIO DELLA COMUNITÀ MONTANA
 VALLO DI DIANO - ANNO 2022

Accordo di collaborazione tra la Regione Campania - Direzione Generale per
 le Politiche agricole, alimentari e forestali e l'Ente Delegato Comunità Montana "Vallo di Diano" sottoscritto il
 29/08/2022

**STATO DI AVANZAMENTO DEI LAVORI FINALE a tutto il
 30/09/23**

ELABORATO: sp PLANIMETRIA DEGLI INTERVENTI (Sassano)
 Data: ottobre 2023

L'Ufficio di Direzione dei Lavori
 Dr. For. Vincenzo SPINELLO
 Dr. Agr. Raffaele CAMMARELLA
 Dr. For. Angelo GAIOTTONI
 Dr. For. Gianni PAPA
 Geom. Vincenzo EBOLI

IL RESPONSABILE: Dr. For. Donato NATELLO



Legenda

- SUB Intervento 1 (SIF)
- SUB intervento 2 (dis. Idrologico e prev. incendi)
- SUB intervento 3 (dis. Idrologico e prev. incendi)
- SUB intervento 4 Boschi e Rimboschimenti (prev. incendi)
- Opere di ingegneria naturalistica (palizzate e taglia acqua)
- Coordinate geografiche

SUB INTERVENTO 2
 Loc: Serra Rotonda, SP 72A, SP 213, Totariello-Cereto-Carpino
 Lavori: V.04.010.025 - Decespugliamento di scarpate stradali e fluviali, U.05.010.068.a - Pulizia di cunette

SUB INTERVENTO 3
 Loc: Molinelle-Mulino del Conte
 Lavori: V.04.010.090.a - Ripulitura sentiero Ripulitura di sentiero, V.04.010.090.e - Ripulitura sentiero Ripulitura di pista forestale

SUB INTERVENTO 4
 Loc: Corneto
 Lavori: V.04.010.035.b - Diradamento di bosco, V.04.010.030.a - Decespugliamento di area boscata, V.04.010.050.b - Sfoltimento selettivo in giovane fustaia artificiale, V.04.010.035.b - Diradamento di bosco

OPERE DI INGEGNERIA NATURALISTICA
 Loc: SP 72A, Totariello-Cereto-Carpino
 Lavori: V.04.050.045.a - Realizzazione di palizzata di legname

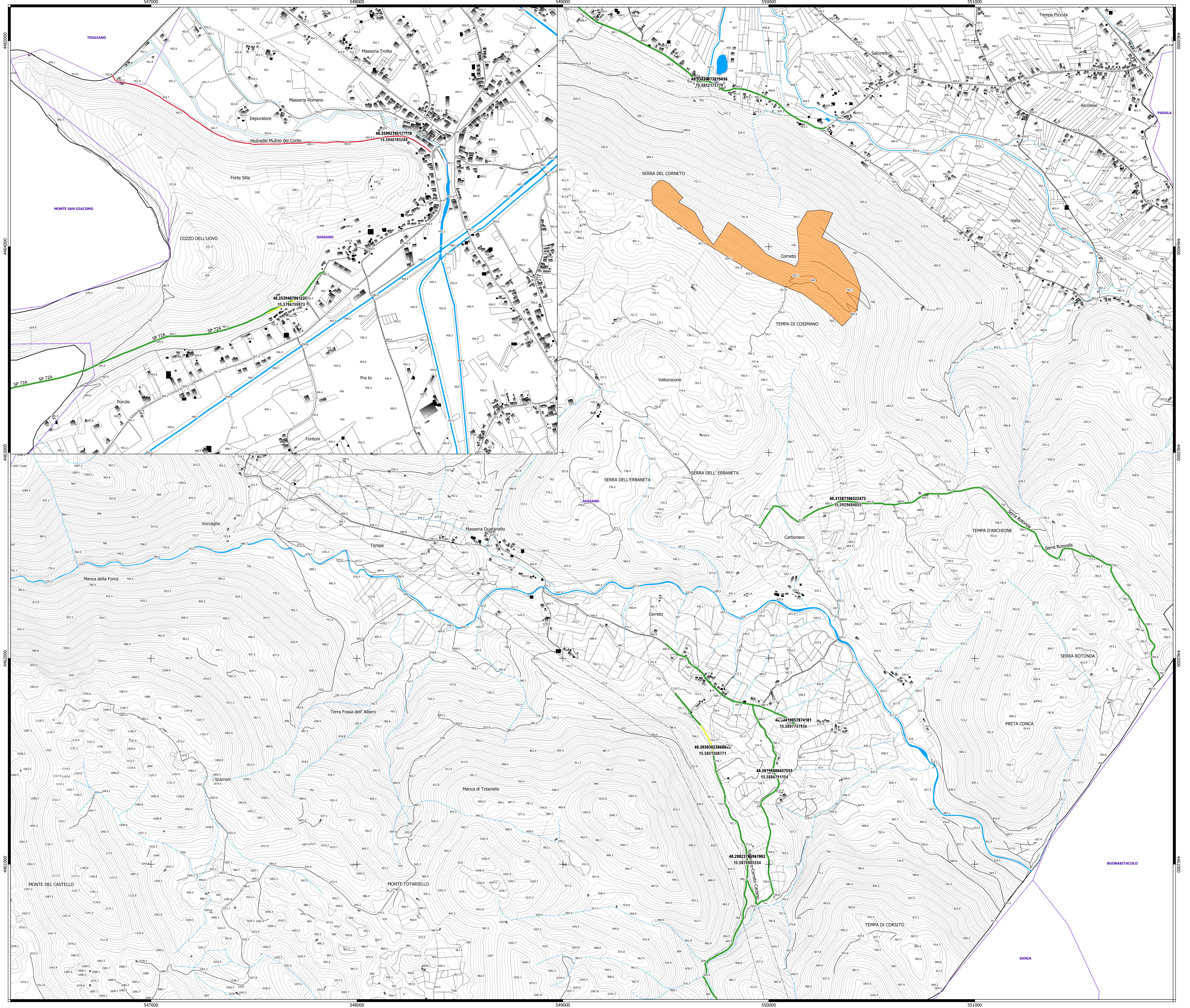

1:6 000

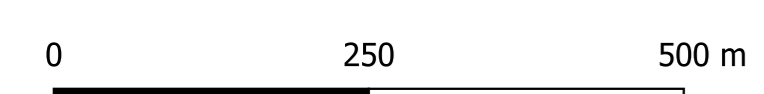



Comunità Montana "Vallo di Diano"

POR Campagna FESR 2014-2020 - Asse 5 - Obiettivo Specifico 5.1 Azione 5.1.3



Area Agraria Forestale

Responsabile: Dr. For. Donato Natilello
Progettista: Dr. For. Donato Natilello
RUP: Geom. Giuseppe Cirone
Gruppo di lavoro: Struttura Tecnica interna

Il direttore dell'area: Dr. For. Vincenzo Spinillo
Il direttore operativo: Dr. Agr. Raffaele Cammandella
Il direttore operativo: Dr. For. Gianni Pepe
Il direttore operativo: Dr. For. Angelo Galimberti
L'ispettore di cantiere: Geom. Vincenzo Elidi

INTERVENTI RELATIVI ALLE INFRASTRUTTURE VERDI E DI MITIGAZIONE DEI RISCHI CONNESSI AI CAMBIAMENTI CLIMATICI NEL TERRITORIO DELLA COMUNITA' MONTANA VALLO DI DIANO - ANNO 2022

Accordo di collaborazione tra la Regione Campania - Direzione Generale per le Politiche agricole, alimentari e forestali e l'Ente Delegato Comunità Montana "Vallo di Diano" sottoscritto il 29/08/2022

STATO DI AVANZAMENTO DEI LAVORI FINALE a tutto il 30/09/23

ELABORATO: 6q PLANIMETRIA DEGLI INTERVENTI (Teggiano)

Data: ottobre 2023

L'Ufficio di Direzione dei Lavori
Dr. For. Vincenzo Spinillo
Dr. Agr. Raffaele Cammandella
Dr. For. Angelo Galimberti
Dr. For. Gianni Pepe
Geom. Vincenzo Elidi

IL RESPONSABILE: Dr. For. Donato NATIELLO



Legenda

- SUB Intervento 1 (SIF)
- SUB intervento 2 (dis. Idrogeologico e prev. incendi)
- SUB intervento 3 (dis. Idrogeologico e prev. incendi)
- SUB intervento 4 Boschi e Rimboscimenti (prev. incendi)
- Opere di ingegneria naturalistica (palizzate e taglia acqua)
- Coordinate geografiche

- SUB INTERVENTO 1
Loc: S. Michele, Vne Sinagoga
Lavori: V.04.010.100.b - Ripristino funzionalità di valloni
- SUB INTERVENTO 2
Loc: Petrone, SP 39B, SP 263, Fna Capedda-Campanella, Cappello
Lavori: V.04.010.025 - Decespugliamento di scarpate stradali e fluviali, U.05.010.068.a - Pulizia di cunette
- SUB INTERVENTO 3
Loc: S. Sivestro-Mezzo Chiaio-S. Biagio, S. Nicola-Saponificio, Forbici, Petrone, S. Vito
Lavori: V.04.010.090.a.b - Ripulitura sentiero Ripulitura di sentiero, V.04.010.090.c/f - Ripulitura sentiero Ripulitura di pista forestale
- SUB INTERVENTO 4
Loc: Saponificio, Piedimonte-Castello Sanseverino-S. Vito-S. Biagio
Lavori: V.04.010.035.b - Diradamento di bosco
- OPERE DI INGEGNERIA NATURALISTICA
Loc: S. Vito
Lavori: V.04.050.045.a - Realizzazione di palizzata di legname

